



OSSERVATORIO SULLE IMPRESE

Aprile 2013

Camera di Commercio di Bergamo
Servizio Studi

Indicatori su imprese registrate e attive a fine mese; imprese nuove iscritte e cessate (e relativo saldo); stock delle imprese attive a fine mese per classe di natura giuridica e settore di attività economica (Sezione Ateco2007). Elaborazioni CCIAA di Bergamo su dati di fonte Infocamere (sedi di impresa mensili, inizio serie: aprile 2009).

Aree di riferimento: provincia di Bergamo

Ultimo aggiornamento riferito al **mese di APRILE 2013**.

Avvertenze

Le imprese "registrate" comprendono oltre alle imprese "attive" anche le posizioni "inattive", "sospese", "in scioglimento o liquidazione", "con procedura concorsuale". La dinamica del Registro delle Imprese è condizionata dalla marcata stagionalità del dato amministrativo: le cessazioni si concentrano tra dicembre e febbraio, le nuove iscrizioni sono più numerose nei primi mesi dell'anno. Sono invece classificate tra le denunce di modificazione, le procedure di scioglimento o messa in liquidazione e le procedure fallimentari. Da gennaio 2012 è disponibile la serie mensile delle aperture di liquidazioni, scioglimenti, fallimenti e altre procedure concorsuali.

L'attribuzione del settore di attività economica prevalente è spesso oggetto di una denuncia di "inizio attività" successiva al momento dell'iscrizione. Un'elevata percentuale (fino ad un terzo) delle nuove imprese risulta pertanto "inattiva" o con attività "non classificata". I saldi dei flussi di nati-mortalità (imprese nuove iscritte e cessate) sono pertanto significativi per il totale imprese e per ciascuna classe di natura giuridica ma non per settore economico. Le "altre forme giuridiche" sono rappresentate in larga misura da cooperative. Dalla seconda metà del 2012 è presente come classe di natura giuridica distinta quella di "Persona Fisica" relativa ai soggetti registrati per effetto della Nuova Direttiva Servizi; se non esplicitata come tale nelle tavole statistiche risulta aggregata alle "Altre forme giuridiche".

L'analisi per settore economico è proposta in termini di evoluzione dello stock delle imprese attive. Al fine di attenuare la stagionalità e gli effetti di calendario, sono evidenziati i valori assoluti all'ultimo mese e al corrispondente mese dell'anno precedente e la dinamica tendenziale, rappresentata dalla media mobile a 4 termini. I settori di attività sono classificati in base al codice ATECO2007

Sedi di Impresa aprile 2013
provincia di Bergamo

Servizio Studi CCIAA di Bergamo su dati Infocamere

Classe di Natura Giuridica	Registrate	Attive	Iscrizioni	Cessazioni
SOCIETA' DI CAPITALE	27.301	21.799	112	46
SOCIETA' DI PERSONE	18.055	15.298	60	28
IMPRESE INDIVIDUALI	47.907	47.079	334	290
ALTRE FORME	2.307	1.855	21	4
PERSONA FISICA	57	46	29	0
TOTALE	95.627	86.077	556	368
Settore	Registrate	Attive	Iscrizioni	Cessazioni
A Agricoltura, silvicoltura pesca	5.204	5.177	16	34
B Estrazione di minerali da cave e miniere	72	60	0	0
C Attività manifatturiere	12.561	11.409	22	44
D Fornitura di energia elettrica, gas, vapore e aria condiz...	193	184	1	1
E Fornitura di acqua; reti fognarie, attività di gestione d...	219	204	0	1
F Costruzioni	20.905	19.618	74	89
G Commercio all'ingrosso e al dettaglio; riparazione di aut...	20.726	19.666	66	83
H Trasporto e magazzinaggio	2.549	2.344	3	10
I Attività dei servizi di alloggio e di ristorazione	6.142	5.547	21	22
J Servizi di informazione e comunicazione	1.931	1.824	9	5
K Attività finanziarie e assicurative	2.091	2.019	15	5
L Attività immobiliari	6.852	6.360	27	14
M Attività professionali, scientifiche e tecniche	3.609	3.372	22	15
N Noleggio, agenzie di viaggio, servizi di supporto alle imp...	2.284	2.144	12	10
O Amministrazione pubblica e difesa; assicurazione sociale...	1	0	0	0
P Istruzione	393	371	7	1
Q Sanità e assistenza sociale	559	525	2	1
R Attività artistiche, sportive, di intrattenimento e diver...	1.032	945	4	5
S Altre attività di servizi	4.269	4.182	12	15
X Imprese non classificate	4.035	126	243	13
TOTALE	95.627	86.077	556	368

Sedi di Impresa aprile 2013**provincia di Bergamo**

Servizio Studi CCIAA di Bergamo su dati Infocamere

IMPRESE REGISTRATE	Classe di Natura Giuridica					TOTALE
	SOCIETA' DI CAPITALE	SOCIETA' DI PERSONE	IMPRESE INDIVIDUAL I	ALTRE FORME	PERSONA FISICA	
Settore						
A Agricoltura, silvicoltura pesca	149	890	4.115	50	-	5.204
B Estrazione di minerali da cave e miniere	51	15	4	2	-	72
C Attività manifatturiere	5.154	2.789	4.484	134	-	12.561
D Fornitura di energia elettrica, gas, vapore e aria condiz...	164	7	16	6	-	193
E Fornitura di acqua; reti fognarie, attività di gestione d...	134	26	49	10	-	219
F Costruzioni	5.092	2.437	13.123	253	-	20.905
G Commercio all'ingrosso e al dettaglio; riparazione di aut...	4.029	3.885	12.691	111	10	20.726
H Trasporto e magazzinaggio	595	370	1.344	240	-	2.549
I Attività dei servizi di alloggio e di ristorazione	970	2.285	2.791	96	-	6.142
J Servizi di informazione e comunicazione	869	331	653	78	-	1.931
K Attività finanziarie e assicurative	355	228	1.489	19	-	2.091
L Attività immobiliari	4.474	1.640	660	50	28	6.852
M Attività professionali, scientifiche e tecniche	1.685	583	1.179	161	1	3.609
N Noleggio, agenzie di viaggio, servizi di supporto alle imp...	711	335	1.047	191	-	2.284
P Istruzione	76	73	88	156	-	393
Q Sanità e assistenza sociale	168	93	59	239	-	559
R Attività artistiche, sportive, di intrattenimento e diver...	338	114	335	245	-	1.032
S Altre attività di servizi	238	639	3.330	62	-	4.269
X Imprese non classificate	2.048	1.315	450	204	18	4.035
TOTALE	27.301	18.055	47.907	2.307	57	95.627

IMPRESE ATTIVE	Classe di Natura Giuridica					TOTALE
	SOCIETA' DI CAPITALE	SOCIETA' DI PERSONE	IMPRESE INDIVIDUAL I	ALTRE FORME	PERSONA FISICA	
Settore						
A Agricoltura, silvicoltura pesca	140	882	4.113	42	-	5.177
B Estrazione di minerali da cave e miniere	43	12	3	2	-	60
C Attività manifatturiere	4.361	2.523	4.421	104	-	11.409
D Fornitura di energia elettrica, gas, vapore e aria condiz...	156	7	16	5	-	184
E Fornitura di acqua; reti fognarie, attività di gestione d...	121	25	48	10	-	204
F Costruzioni	4.245	2.203	12.976	194	-	19.618
G Commercio all'ingrosso e al dettaglio; riparazione di aut...	3.413	3.562	12.584	98	9	19.666
H Trasporto e magazzinaggio	503	333	1.322	186	-	2.344
I Attività dei servizi di alloggio e di ristorazione	775	1.930	2.749	93	-	5.547
J Servizi di informazione e comunicazione	788	313	648	75	-	1.824
K Attività finanziarie e assicurative	302	214	1.484	19	-	2.019
L Attività immobiliari	4.082	1.566	653	32	27	6.360
N Noleggio, agenzie di viaggio, servizi di supporto alle imp...	624	315	1.035	170	-	2.144
O Amministrazione pubblica e difesa; assicurazione sociale...	0	-	-	-	-	0
P Istruzione	64	70	88	149	-	371
Q Sanità e assistenza sociale	152	90	59	224	-	525
R Attività artistiche, sportive, di intrattenimento e diver...	276	102	328	239	-	945
S Altre attività di servizi	210	601	3.320	51	-	4.182
X Imprese non classificate	39	6	61	11	9	126
TOTALE	21.799	15.298	47.079	1.855	46	86.077

Sedi di imprese				
		Registrate	Attive	
2011	mar	95.107	86.314	
	apr	95.539	86.655	
	mag	95.780	86.923	
	giu	96.049	87.119	
	lug	96.222	87.196	
	ago	96.167	87.208	
	set	96.241	87.372	
	ott	96.262	87.311	
	nov	96.268	87.281	
	dic	95.987	87.074	
	2012	gen	95.721	86.804
		feb	95.305	86.447
mar		95.545	86.625	
apr		95.695	86.771	
mag		95.897	86.902	
giu		96.023	86.964	
lug		96.091	86.934	
ago		96.130	86.951	
set		96.240	87.062	
ott		96.303	87.081	
nov		96.360	87.047	
dic		96.030	86.547	
2013	gen	95.137	85.691	
	feb	95.259	85.788	
	mar	95.437	85.911	
	apr	95.627	86.077	

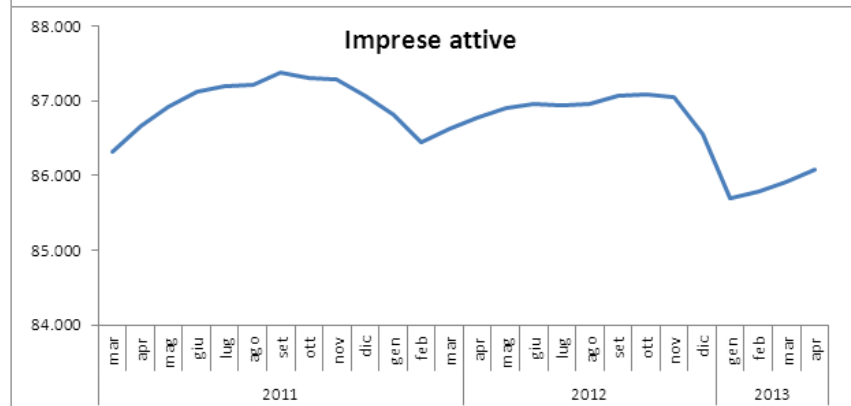
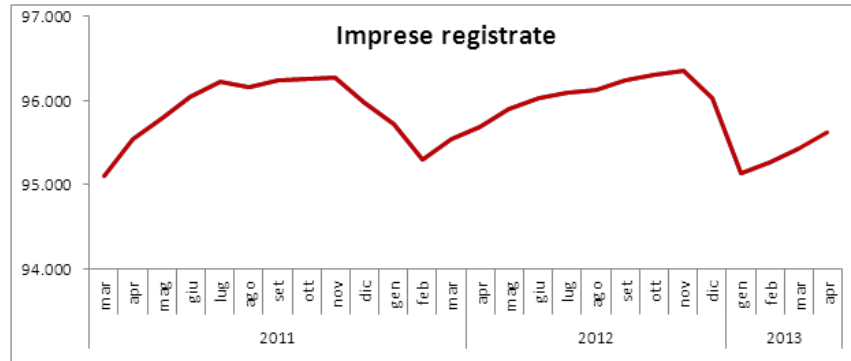

Variazione % su base annua e mensile delle imprese attive

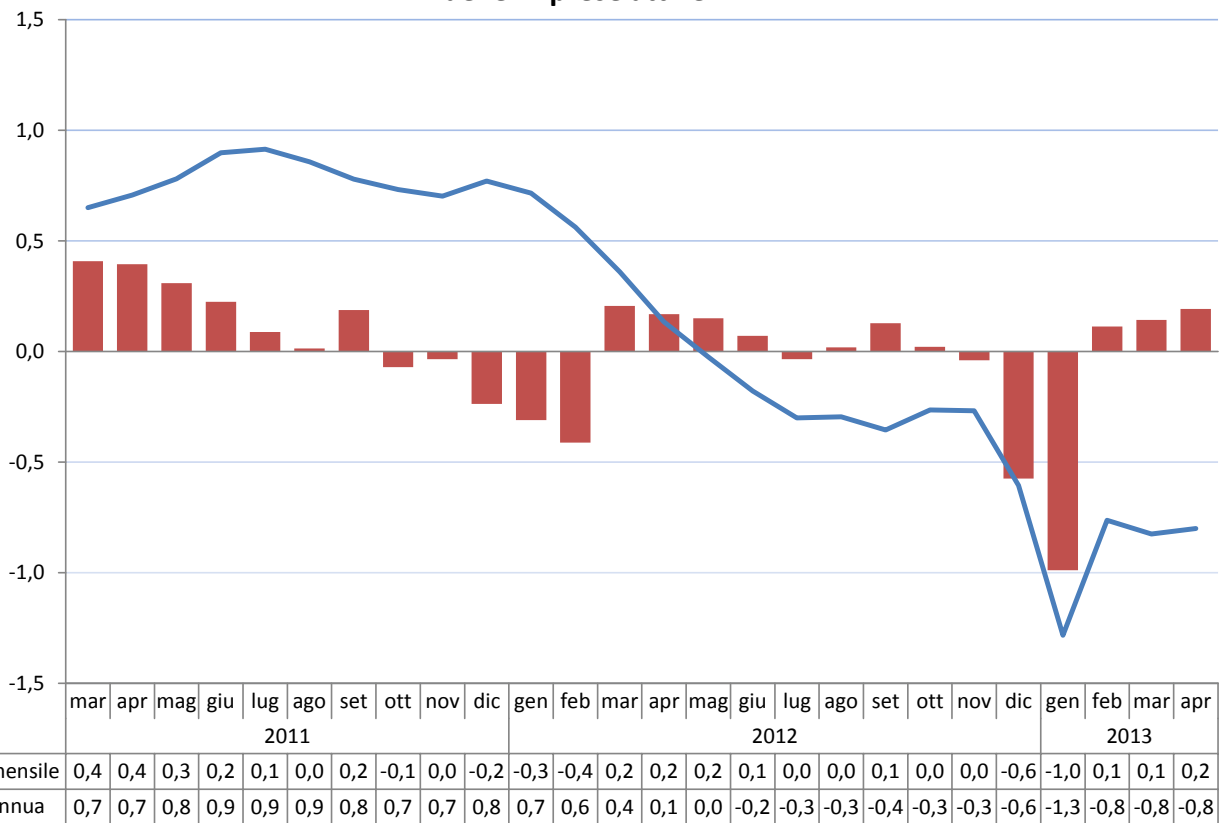

NATI – MORTALITA' - Flussi mensili di imprese nuove iscritte, cessate e relativo saldo in provincia di Bergamo

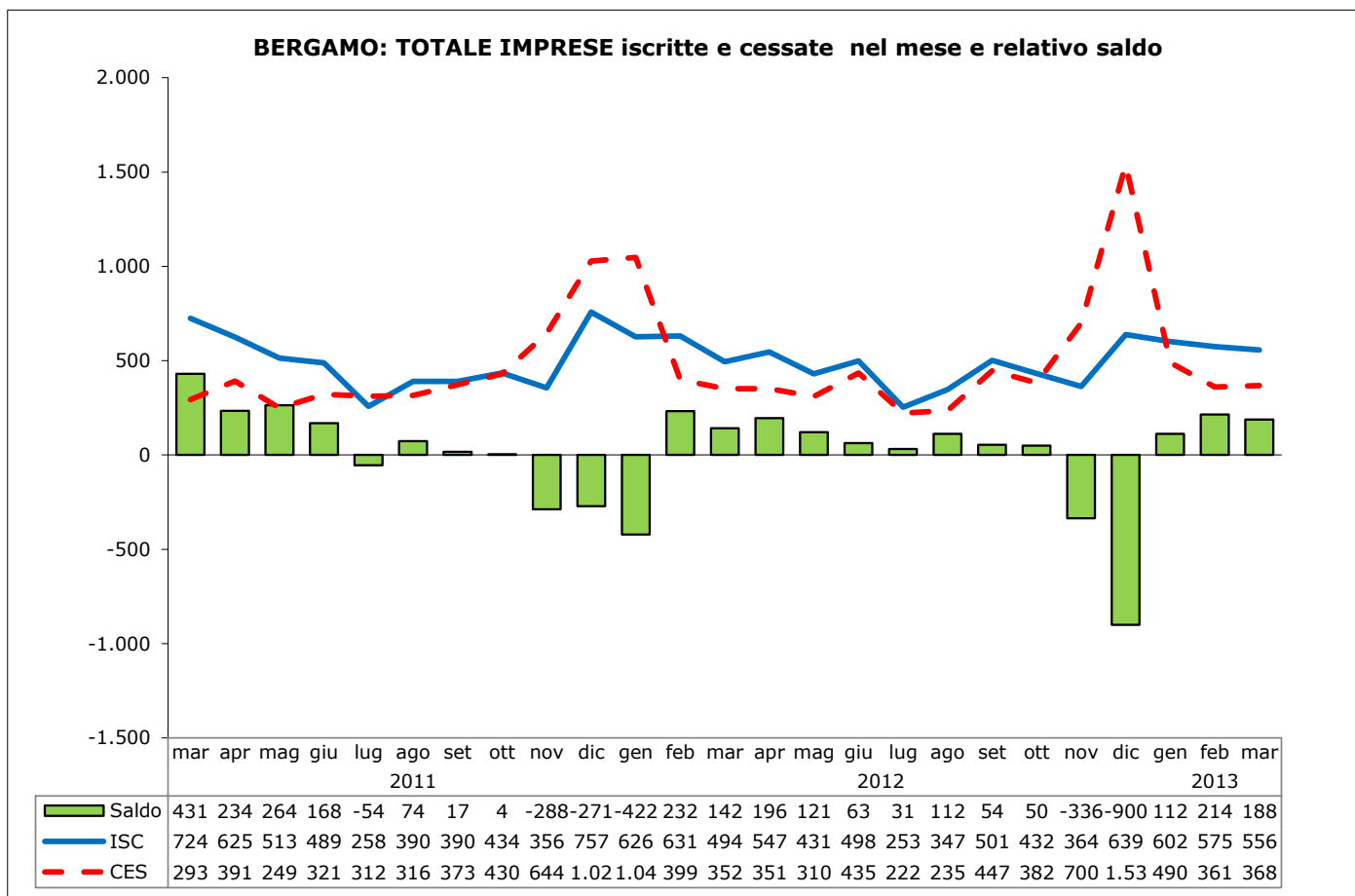

VARIAZIONE DELLO STOCK DI IMPRESE ATTIVE
TRA APRILE 2012 E APRILE 2013

Settore	30/04/2012	30/04/2013	saldo	var %
A Agricoltura, silvicoltura pesca	5.231	5.177	-54	-1,0
B Estrazione di minerali da cave e miniere	59	60	1	1,7
C Attività manifatturiere	11.661	11.409	-252	-2,2
D Fornitura di energia elettrica, gas, vapore e aria condiz...	163	184	21	12,9
E Fornitura di acqua; reti fognarie, attività di gestione d...	208	204	-4	-1,9
F Costruzioni	20.306	19.618	-688	-3,4
G Commercio all'ingrosso e al dettaglio; riparazione di aut...	19.488	19.666	178	0,9
H Trasporto e magazzinaggio	2.346	2.344	-2	-0,1
I Attività dei servizi di alloggio e di ristorazione	5.405	5.547	142	2,6
J Servizi di informazione e comunicazione	1.829	1.824	-5	-0,3
K Attività finanziarie e assicurative	2.018	2.019	1	0,0
L Attività immobiliari	6.371	6.360	-11	-0,2
M Attività professionali, scientifiche e tecniche	3.329	3.372	43	1,3
N Noleggio, agenzie di viaggio, servizi di supporto alle imp...	2.101	2.144	43	2,0
P Istruzione	368	371	3	0,8
Q Sanità e assistenza sociale	514	525	11	2,1
R Attività artistiche, sportive, di intrattenimento e diver...	941	945	4	0,4
S Altre attività di servizi	4.187	4.182	-5	-0,1
X Imprese non classificate	246	126		
Classe di Natura Giuridica				
SOCIETA' DI CAPITALE	21.655	21.799	144	0,7
SOCIETA' DI PERSONE	15.495	15.298	-197	-1,3
IMPRESE INDIVIDUALI	47.832	47.079	-753	-1,6
ALTRE FORME	1.789	1.901	112	6,3
TOTALE	86.771	86.077	-694	-0,8

Variazione % imprese attive aprile 2013 su aprile 2012

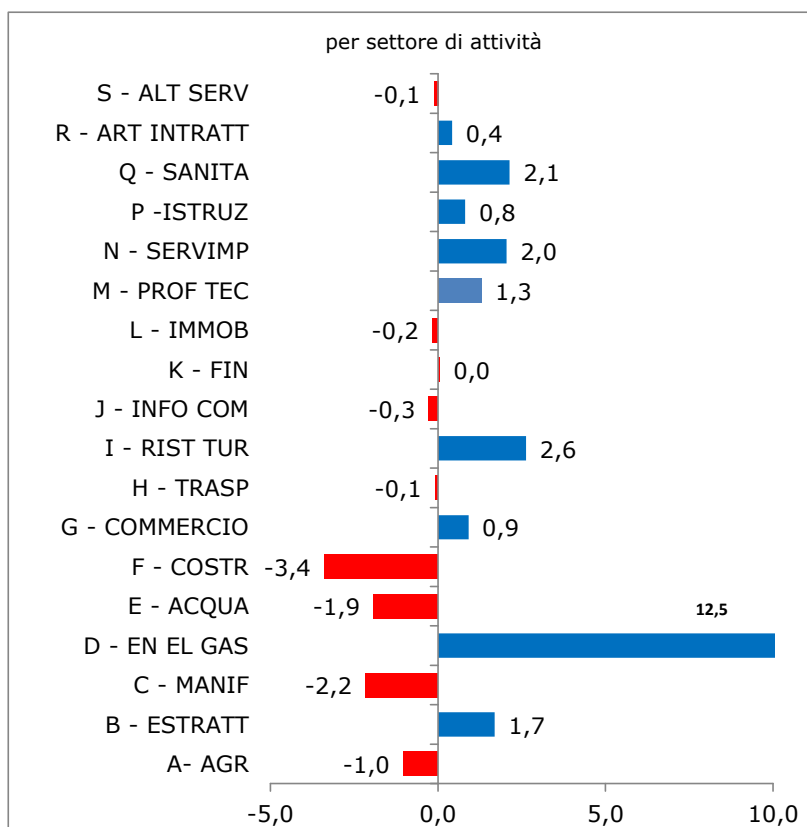
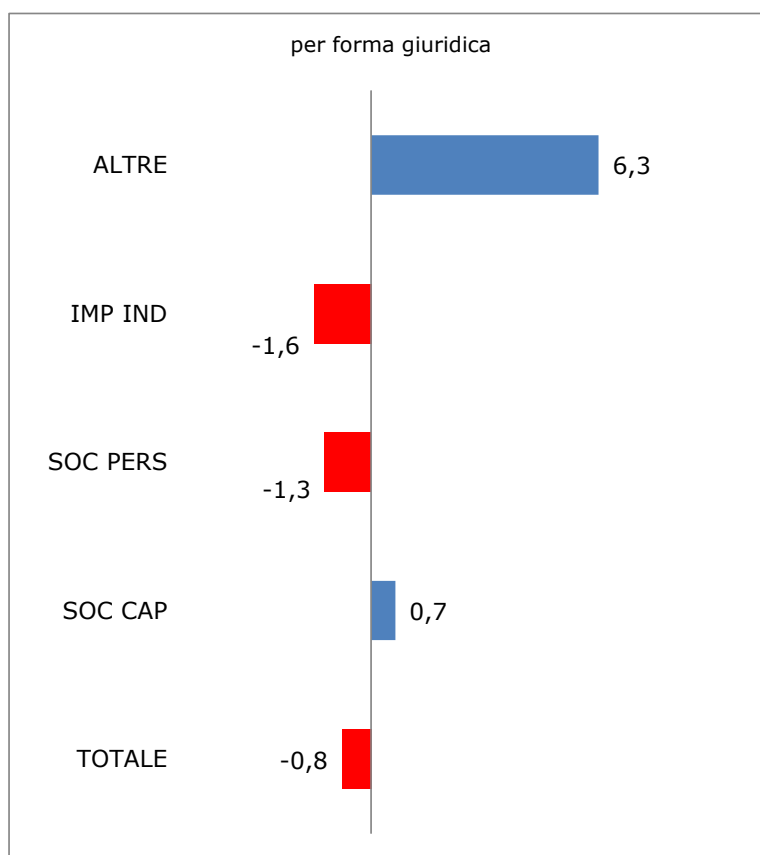

IMPRESE ATTIVE PER FORMA GIURIDICA in provincia di BERGAMO e tendenza (media mobile a 4 termini).

In evidenza i valori assoluti ad aprile 2012 e aprile 2013

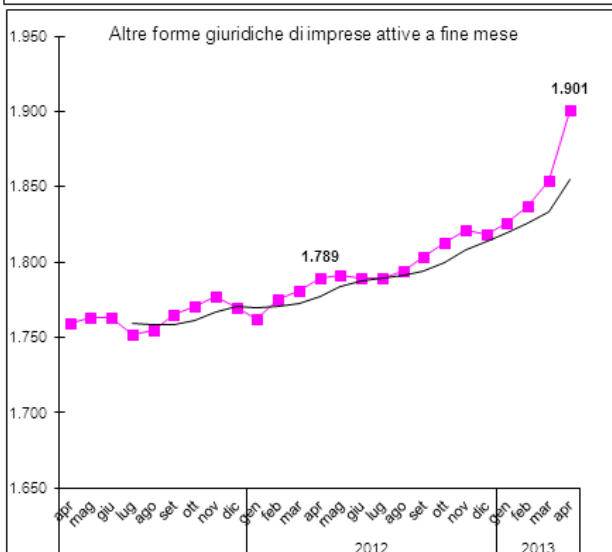
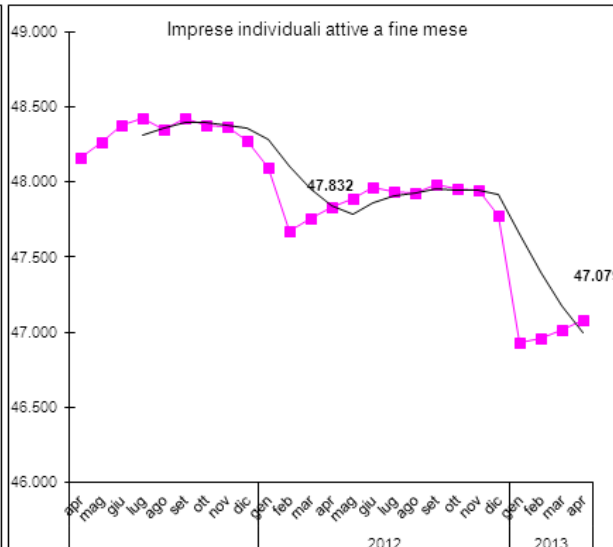
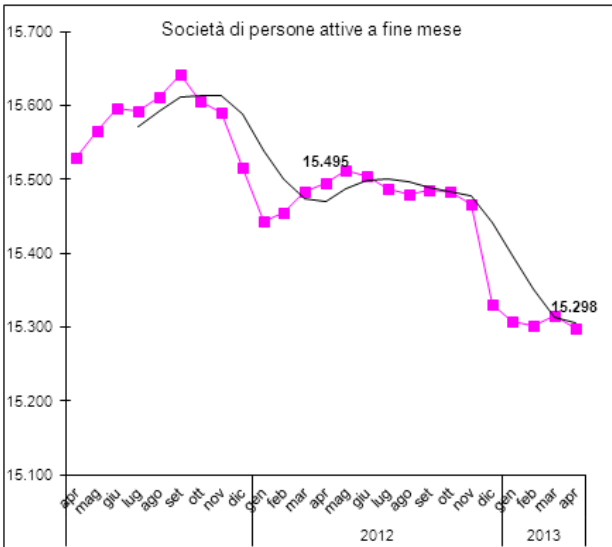
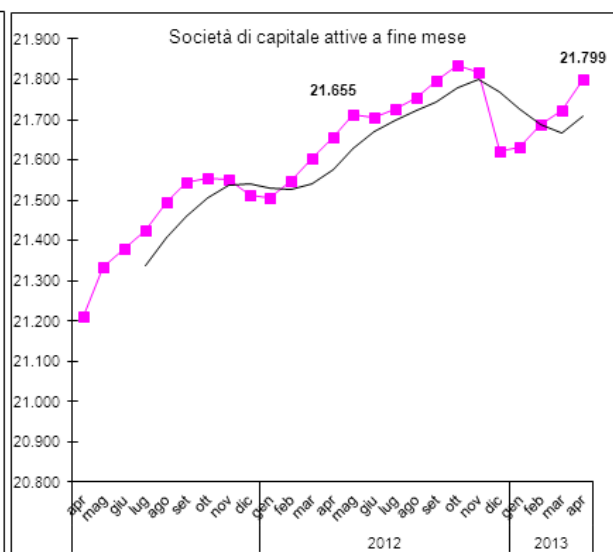
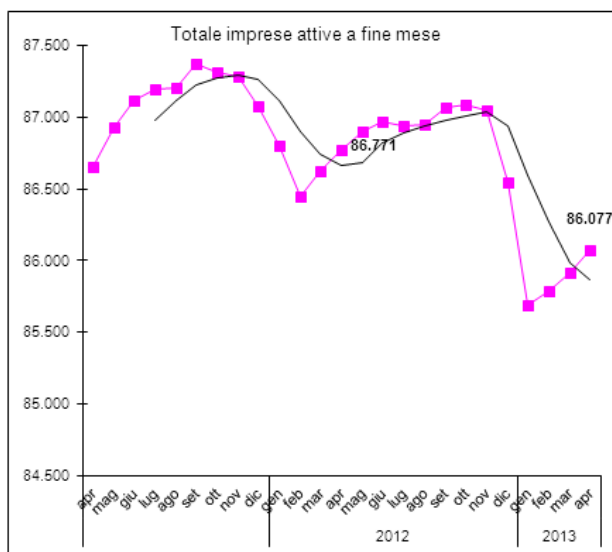

IMPRESE ATTIVE PER ATTIVITA' ECONOMICA in provincia di BERGAMO e tendenza (media mobile a 4 termini). In evidenza i valori assoluti ad aprile 2012 e aprile 2013

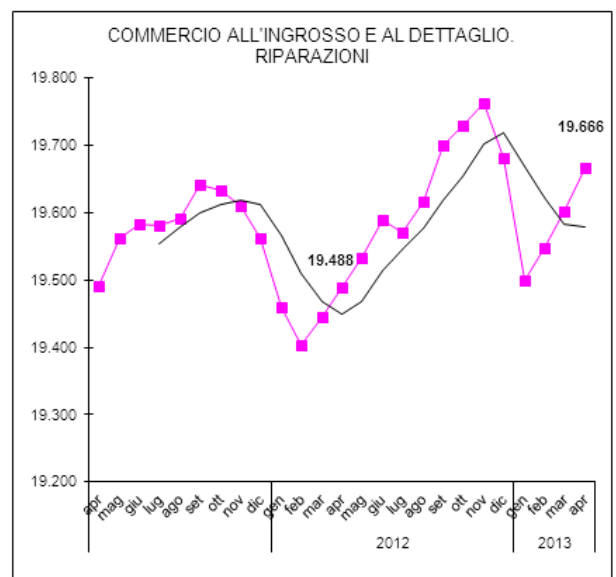
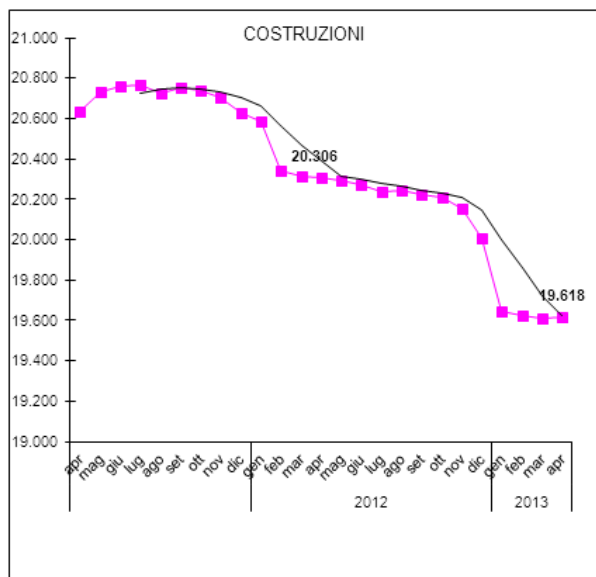
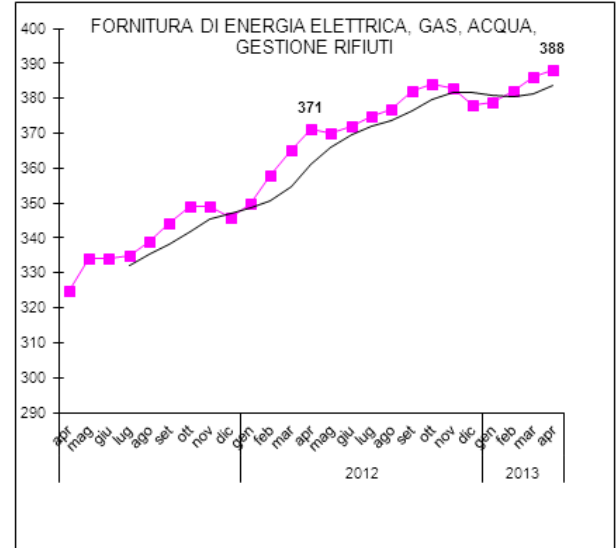
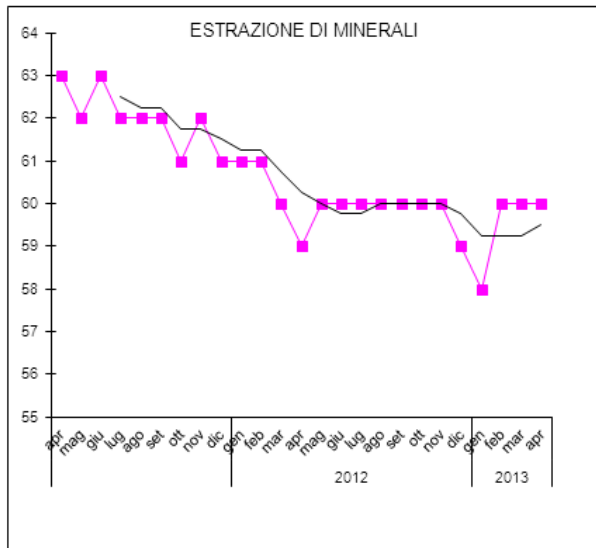
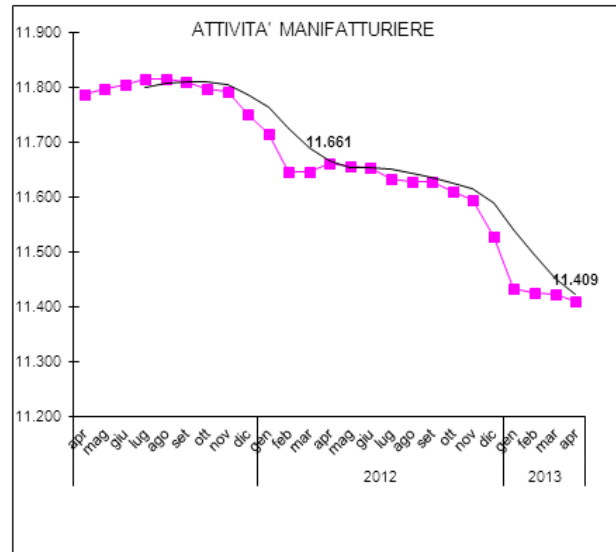
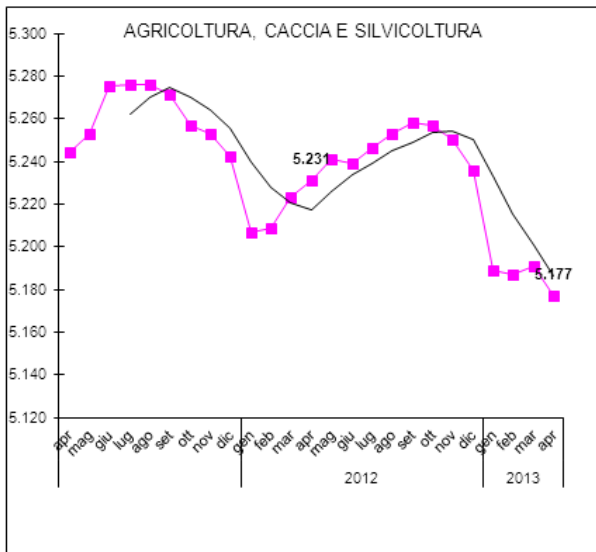

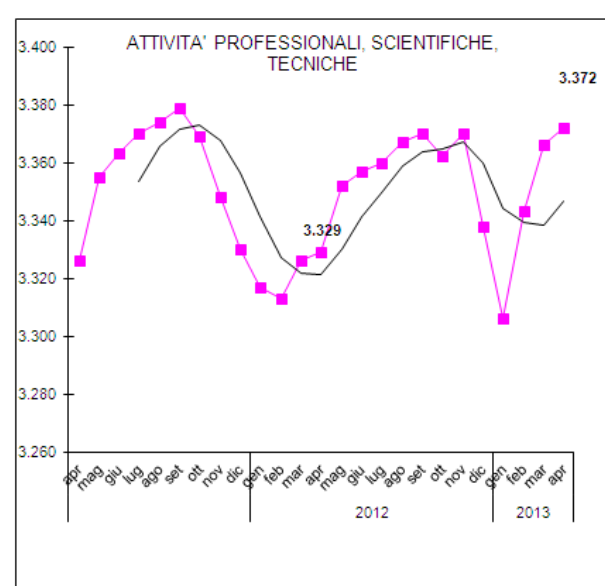
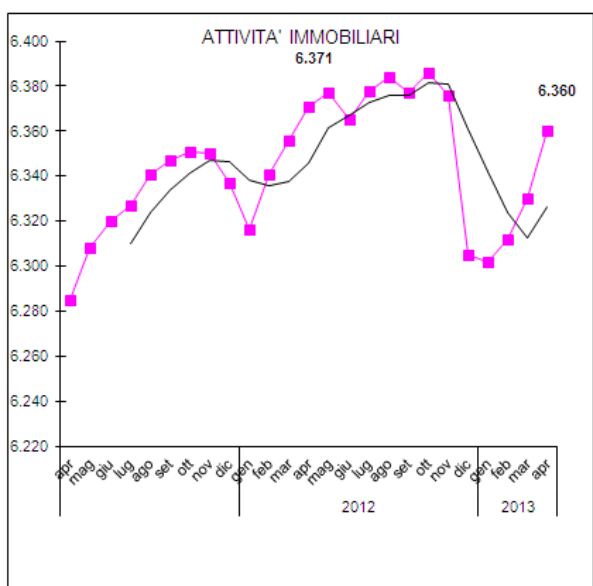
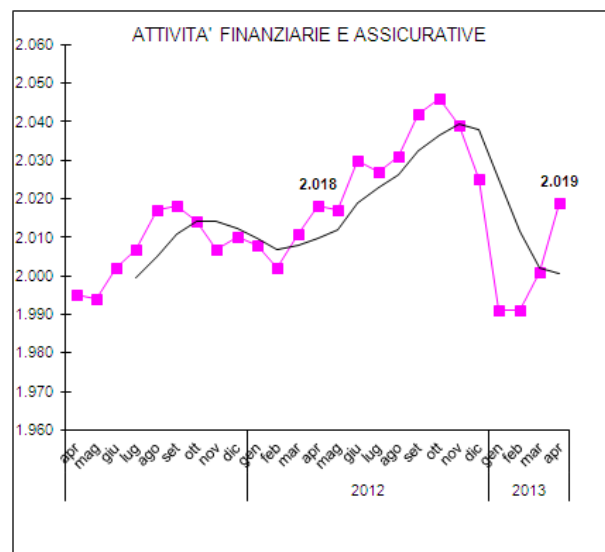
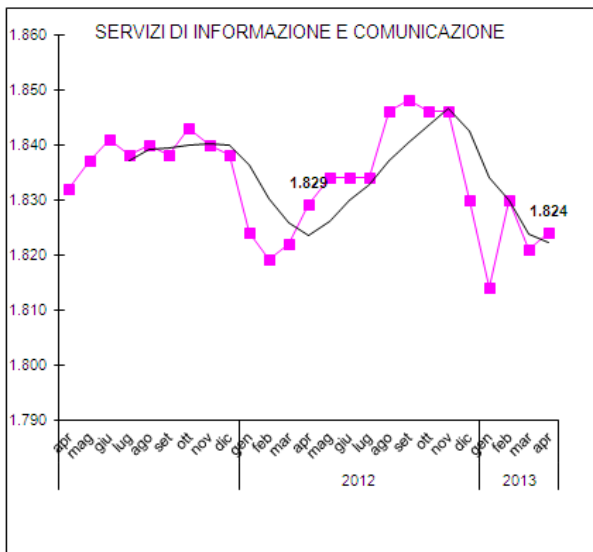
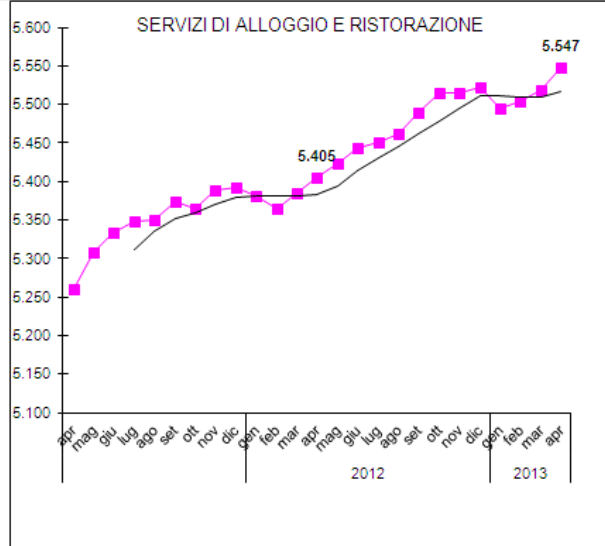
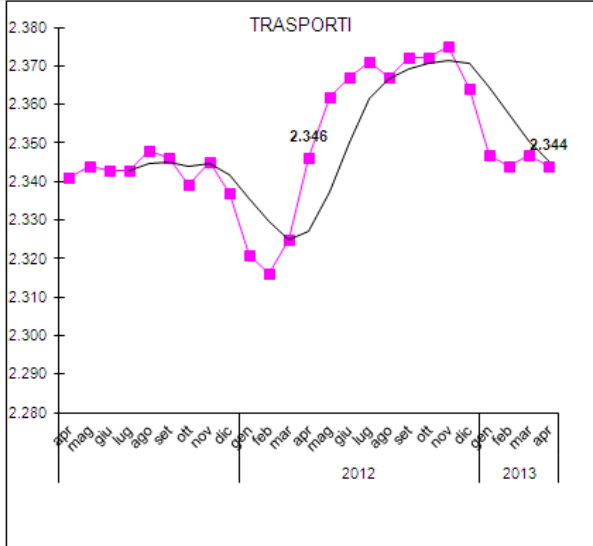

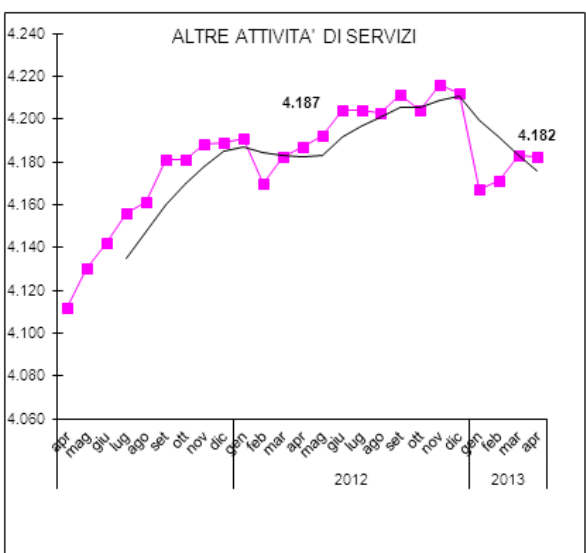
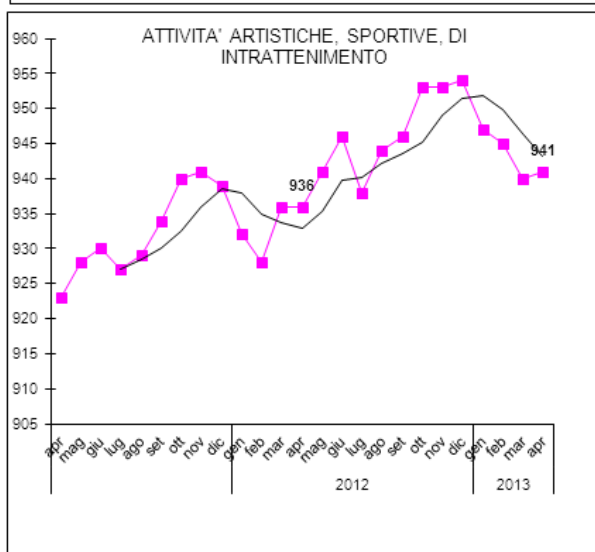
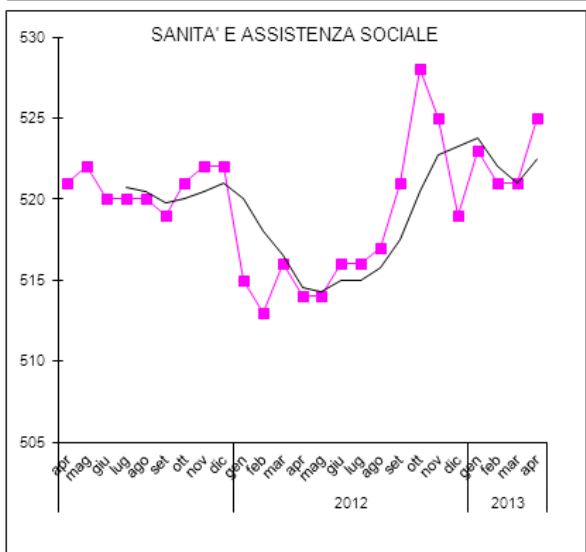
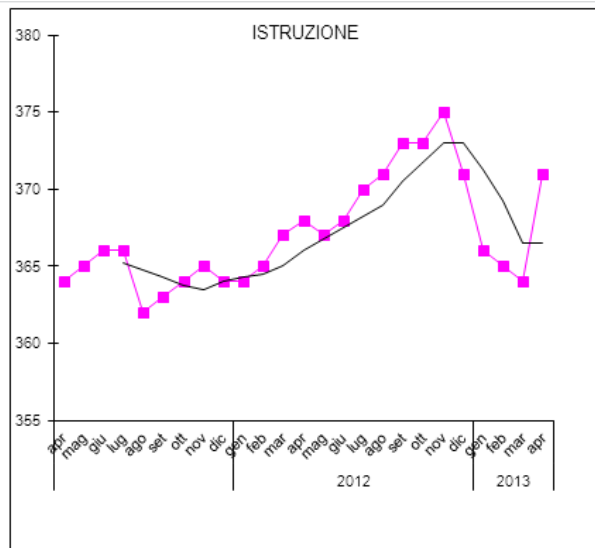
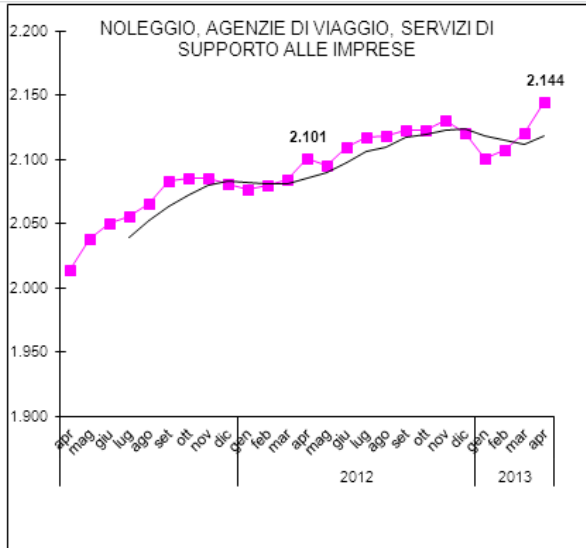

**Aperture di procedure (scioglimento, liquidazione, fallimento e altre procedure concorsuali)
BERGAMO**

	ALTRE PROCEDURE CONCORSUALI	CONCORDATO	FALLIMENTO	SCIoglimento E LIQUIDAZIONE	TOTALE
gen-12	0	2	9	197	208
feb-12	2	3	18	115	138
mar-12	2	3	25	72	102
apr-12	0	3	26	79	108
mag-12	0	4	16	75	95
giu-12	0	1	34	106	141
lug-12	1	10	27	130	168
ago-12	0	1	4	51	56
set-12	4	2	19	45	70
ott-12	4	1	31	99	135
nov-12	0	5	20	116	141
dic-12	0	1	31	378	410
gen-13	0	1	15	200	216
feb-13	2	3	31	58	94
mar-13	1	3	40	94	138
apr-13	2	4	12	76	94

Servizio Studi CCIAA di Bergamo su dati Infocamere (disponibili da gennaio 2012)

Aperture di procedure concorsuali (Concordati, Fallimenti) e scioglimenti/messa in liquidazione
Bergamo. Sezioni di attività economica.

	2012											
	gen	feb	mar	apr	mag	giu	lug	ago	set	ott	nov	dic
A Agricoltura, silvicoltura pesca	2		0	2	6	1	1			2		6
C Attività manifatturiere	31	22	22	15	14	18	22	13	14	22	25	46
D Fornitura di energia elettrica, gas							2					4
E Fornitura di acqua; reti fognarie, gestione rifi	0	1		0	1		1			1	1	1
F Costruzioni	38	29	25	26	19	22	30	7	20	31	28	70
G Commercio all'ingrosso e al dettaglio; ripara:	41	25	18	17	10	25	30	11	15	25	22	73
H Trasporto e magazzinaggio	6	6	3	3	2	4	9	2	2	7	1	6
I Attività dei servizi di alloggio e di ristorazione	25	7	3	10	8	15	13	3	3	9	11	31
J Servizi di informazione e comunicazione	5	4	1	1	1	1	2		1	1	2	13
K Attività finanziarie e assicurative	2	4	3	3		1	2		1	1	3	9
L Attività immobiliari	8	5	8	5	8	15	10	3	4	8	12	41
M Attività professionali, scientifiche e tecniche	11	11	2	7	3	8	16	3	1	8	8	33
N Noleggio, agenzie di viaggio, servizi di suppo	8	7	6	5	6	5	2	1	2	4	1	14
P Istruzione	1	1		1			1	1			1	2
Q Sanità e assistenza sociale	3	1		2			2		1		2	5
R Attività artistiche, sportive, di intratteniment	1	3	2			5		3	2	1	1	7
S Altre attività di servizi	9	3	1	1	2	4	3	2		3	3	9
X Imprese non classificate	17	9	8	10	15	17	22	7	2	12	20	40
Totale complessivo	208	138	102	108	95	141	168	56	68	135	141	410

	2013			
	gen	feb	mar	apr
A Agricoltura, silvicoltura pesca	2	1	0	1
C Attività manifatturiere	23	18	1	14
D Fornitura di energia elettrica, gas	1		24	
E Fornitura di acqua; reti fognarie, gestione rifi	2		2	
F Costruzioni	38	20	1	22
G Commercio all'ingrosso e al dettaglio; ripara:	52	18	30	20
H Trasporto e magazzinaggio	3	4	19	2
I Attività dei servizi di alloggio e di ristorazione	19	6	8	5
J Servizi di informazione e comunicazione	4	2	8	4
K Attività finanziarie e assicurative	7	0	2	0
L Attività immobiliari	23	6	1	4
M Attività professionali, scientifiche e tecniche	6	2	14	7
N Noleggio, agenzie di viaggio, servizi di suppo	6	3	4	1
P Istruzione	3	3	3	
Q Sanità e assistenza sociale	2	1	1	1
R Attività artistiche, sportive, di intratteniment	2	1	3	1
S Altre attività di servizi	8		4	3
X Imprese non classificate	15	9	13	9
Totale complessivo	216	94	138	94

Servizio Studi CCIAA di Bergamo su dati Infocamere (disponibili da gennaio 2012)

Sedi di Impresa attive

Comune	apr-12	apr-13	saldo	Comune	apr-12	apr-13	saldo
BG001 ADRARA SAN MARTINO	223	214	-9	BG127 LOCATELLO	62	59	-3
BG002 ADRARA SAN ROCCO	59	56	-3	BG128 LOVERE	447	435	-12
BG003 ALBANO SANT'ALESSANDRO	595	601	6	BG129 LURANO	170	168	-2
BG004 ALBINO	1.362	1.360	-2	BG130 LUZZANA	69	69	0
BG005 ALME'	539	528	-11	BG131 MADONE	301	306	5
BG006 ALMENNO SAN BARTOLOMEO	462	455	-7	BG132 MAPELLO	462	450	-12
BG007 ALMENNO SAN SALVATORE	374	363	-11	BG133 MARTINENGO	865	871	6
BG008 ALZANO LOMBARDO	911	905	-6	BG134 MEZZOLDO	14	14	0
BG009 AMBIVERE	138	130	-8	BG135 MISANO DI GERA D'ADDA	209	210	1
BG010 ANTEGNATE	288	286	-2	BG136 MOIO DE'CALVI	14	14	0
BG011 ARCENE	310	312	2	BG137 MONASTEROLO DEL CASTELLO	92	91	-1
BG012 ARDESIO	251	250	-1	BG139 MONTELLO	200	191	-9
BG013 ARZAGO D'ADDA	181	177	-4	BG140 MORENGO	168	160	-8
BG014 AVERARA	11	12	1	BG141 MORNICO AL SERIO	273	259	-14
BG015 AVIATICO	50	47	-3	BG142 MOZZANICA	355	337	-18
BG016 AZZANO SAN PAOLO	631	637	6	BG143 MOZZO	472	456	-16
BG017 AZZONE	34	36	2	BG144 NEMBRO	724	722	-2
BG018 BAGNATICA	330	328	-2	BG145 OLMO AL BREMBO	45	46	1
BG019 BARBATA	74	72	-2	BG146 OLTRE IL COLLE	110	117	7
BG020 BARIANO	271	261	-10	BG147 OLTRESSENDA ALTA	15	15	0
BG021 BARZANA	136	137	1	BG148 ONETA	39	36	-3
BG022 BEDULITA	43	45	2	BG149 ONORE	79	83	4
BG023 BERBENNO	198	195	-3	BG150 ORIO AL SERIO	182	182	0
BG024 BERGAMO	13.504	13.590	86	BG151 ORNICA	11	10	-1
BG025 BERZO SAN FERMO	68	74	6	BG152 OSIO SOPRA	283	288	5
BG026 BIANZANO	30	27	-3	BG153 OSIO SOTTO	800	809	9
BG027 BLELLO	10	10	0	BG154 PAGAZZANO	151	148	-3
BG028 BOLGARE	453	445	-8	BG155 PALADINA	211	214	3
BG029 BOLTIERE	320	326	6	BG156 PALAZZAGO	276	284	8
BG030 BONATE SOPRA	469	464	-5	BG157 PALOSCO	492	490	-2
BG031 BONATE SOTTO	366	358	-8	BG158 PARRE	250	244	-6
BG032 BORGO DI TERZO	69	67	-2	BG159 PARZANICA	28	30	2
BG033 BOSSICO	100	96	-4	BG160 PEDRENGO	463	451	-12
BG034 BOTTANUCO	353	336	-17	BG161 PEIA	107	105	-2
BG035 BRACCA	45	42	-3	BG162 PIANICO	90	92	2
BG036 BRANZI	75	72	-3	BG163 PIARIO	56	63	7
BG037 BREMBATE	553	539	-14	BG164 PIAZZA BREMBANA	111	108	-3
BG038 BREMBATE DI SOPRA	625	604	-21	BG165 PIAZZATORRE	58	61	3
BG039 BREMBILLA	276	280	4	BG166 PIAZZOLO	5	5	0
BG040 BRIGNANO GERA D'ADDA	402	402	0	BG167 POGNANO	121	116	-5
BG041 BRUMANO	12	11	-1	BG168 PONTE NOSSA	174	176	2
BG042 BRUSAPORTO	391	379	-12	BG169 PONTERANICA	388	384	-4
BG043 CALCINATE	515	499	-16	BG170 PONTE SAN PIETRO	703	702	-1
BG044 CALCIO	481	462	-19	BG171 PONTIDA	257	257	0
BG046 CALUSCO D'ADDA	797	781	-16	BG172 PONTIROLO NUOVO	429	428	-1
BG047 CALVENZANO	239	233	-6	BG173 PRADALUNGA	246	238	-8
BG048 CAMERATA CORNELLO	41	45	4	BG174 PREDORE	131	132	1
BG049 CANONICA D'ADDA	305	293	-12	BG175 PREMOLO	55	52	-3
BG050 CAPIZZONE	92	81	-11	BG176 PRESEZZO	322	303	-19
BG051 CAPRIATE SAN GERVASIO	459	459	0	BG177 PUMENENGO	155	143	-12
BG052 CAPRINO BERGAMASCO	219	212	-7	BG178 RANICA	449	436	-13
BG053 CARAVAGGIO	1.263	1.256	-7	BG179 RANZANICO	94	93	-1
BG055 CAROBBIO DEGLI ANGELI	304	295	-9	BG180 RIVA DI SOLTTO	59	59	0
BG056 CARONA	41	40	-1	BG182 ROGNO	346	338	-8
BG057 CARVICO	372	363	-9	BG183 ROMANO DI LOMBARDIA	1.546	1.529	-17
BG058 CASAZZA	371	357	-14	BG184 RONCOBELLO	27	28	1
BG059 CASIRATE D'ADDA	231	227	-4	BG185 RONCOLA	69	68	-1
BG060 CASNIGO	265	259	-6	BG186 ROTA D'IMAGNA	76	78	2
BG061 CASSIGLIO	6	6	0	BG187 ROVETTA	358	346	-12
BG062 CASTELLI CALEPIO	842	829	-13	BG188 SAN GIOVANNI BIANCO	288	280	-8
BG063 CASTEL ROZZONE	213	221	8	BG189 SAN PAOLO D'ARGON	479	472	-7
BG064 CASTIONE DELLA PRESOLANA	420	411	-9	BG190 SAN PELLEGRINO TERME	305	294	-11
BG065 CASTRO	59	53	-6	BG191 SANTA BRIGIDA	41	42	1
BG066 CAVERNAGO	175	179	4	BG192 SANT'OMOBONO TERME	323	318	-5

Sedi di Impresa attive

Comune	apr-12	apr-13	saldo	Comune	apr-12	apr-13	saldo
BG067 CAZZANO SANT'ANDREA	143	141	-2	BG193 SARNICO	779	790	11
BG068 CENATE SOPRA	162	160	-2	BG194 SCANZOROSCIATE	572	577	5
BG069 CENATE SOTTO	308	300	-8	BG195 SCHILPARIO	128	132	4
BG070 CENE	319	299	-20	BG196 SEDRINA	149	146	-3
BG071 CERETE	126	122	-4	BG197 SELVINO	256	248	-8
BG072 CHIGNOLO D'ISOLA	222	217	-5	BG198 SERIATE	1.377	1.360	-17
BG073 CHIUDUNO	503	489	-14	BG199 SERINA	176	179	3
BG074 CISANO BERGAMASCO	395	381	-14	BG200 SOLTO COLLINA	149	145	-4
BG075 CISERANO	528	535	7	BG201 SONGAVAZZO	61	60	-1
BG076 CIVIDATE AL PIANO	357	354	-3	BG202 SORISOLE	560	545	-15
BG077 CLUSONE	924	926	2	BG203 SOTTO IL MONTE GIOVANNI XXI	253	251	-2
BG078 COLERE	84	85	1	BG204 SOVERE	358	355	-3
BG079 COLOGNO AL SERIO	886	868	-18	BG205 SPINONE AL LAGO	66	69	3
BG080 COLZATE	114	114	0	BG206 SPIRANO	423	409	-14
BG081 COMUN NUOVO	300	296	-4	BG207 STEZZANO	727	699	-28
BG082 CORNA IMAGNA	77	75	-2	BG208 STROZZA	62	63	1
BG083 CORTENUOVA	182	185	3	BG209 SUISIO	295	282	-13
BG084 COSTA DI MEZZATE	245	234	-11	BG210 TALEGGIO	84	80	-4
BG085 COSTA VALLE IMAGNA	46	45	-1	BG211 TAVERNOLA BERGAMASCA	130	132	2
BG086 COSTA VOLPINO	774	763	-11	BG212 TELGATE	441	434	-7
BG087 COVO	421	410	-11	BG213 TERNO D'ISOLA	393	407	14
BG088 CREDARO	301	308	7	BG214 TORRE BOLDONE	486	484	-2
BG089 CURNO	832	793	-39	BG216 TORRE DE'ROVERI	183	176	-7
BG090 CUSIO	13	11	-2	BG217 TORRE PALLAVICINA	118	116	-2
BG091 DALMINE	1.300	1.274	-26	BG218 TRESORE BALNEARIO	800	811	11
BG092 DOSSENA	64	64	0	BG219 TREVIGLIO	2.677	2.699	22
BG093 ENDINE GAIANO	337	333	-4	BG220 TREVIOLO	902	918	16
BG094 ENTRATICO	135	139	4	BG221 UBIALE CLANEZZO	71	70	-1
BG096 FARA GERA D'ADDA	449	431	-18	BG222 URGANO	812	808	-4
BG097 FARA OLIVANA CON SOLA	113	116	3	BG223 VALBONDIONE	112	112	0
BG098 FILAGO	171	168	-3	BG224 VALBREMBO	277	285	8
BG099 FINO DEL MONTE	68	69	1	BG225 VALGOGLIO	51	50	-1
BG100 FIORANO AL SERIO	224	224	0	BG226 VALLEVE	24	24	0
BG101 FONTANELLA	409	400	-9	BG227 VALNEGRA	10	10	0
BG102 FONTENO	56	57	1	BG228 VALSECCA	31	29	-2
BG103 FOPPOLO	35	34	-1	BG229 VALTORTA	34	33	-1
BG104 FORESTO SPARSO	238	230	-8	BG230 VEDESETA	25	24	-1
BG105 FORNOVO SAN GIOVANNI	273	270	-3	BG232 VERDELLINO	533	544	11
BG106 FUIPIANO VALLE IMAGNA	24	24	0	BG233 VERDELLO	525	526	1
BG107 GANDELLINO	49	50	1	BG234 VERTOVA	432	443	11
BG108 GANDINO	459	458	-1	BG235 VIADANICA	88	88	0
BG109 GANDOSSO	98	96	-2	BG236 VIGANO SAN MARTINO	74	71	-3
BG110 GAVERINA TERME	51	52	1	BG237 VIGOLO	58	53	-5
BG111 GAZZANIGA	404	404	0	BG238 VILLA D'ADDA	297	293	-4
BG112 GEROSA	47	47	0	BG239 VILLA D'ALME'	492	478	-14
BG113 GHISALBA	521	514	-7	BG240 VILLA DI SERIO	366	359	-7
BG114 GORLAGO	424	435	11	BG241 VILLA D'OGNA	131	127	-4
BG115 GORLE	486	491	5	BG242 VILLONGO	580	571	-9
BG116 GORNO	100	96	-4	BG243 VILMINORE DI SCALVE	133	134	1
BG117 GRASSOBBIO	699	708	9	BG244 ZANDOBBIO	162	161	-1
BG118 GROMO	108	112	4	BG245 ZANICA	658	659	1
BG119 GRONE	63	65	2	BG246 ZOGNO	614	613	-1
BG120 GRUMELLO DEL MONTE	798	794	-4	BG247 COSTA SERINA	76	77	1
BG121 ISOLA DI FONDRA	27	25	-2	BG248 ALGUA	42	42	0
BG122 ISSO	112	110	-2	BG249 CORNALBA	28	28	0
BG123 LALLIO	295	290	-5	BG250 MEDOLAGO	239	235	-4
BG124 LEFFE	409	413	4	BG251 SOLZA	133	125	-8
BG125 LENNA	54	56	2				
BG126 LEVATE	194	183	-11	TOTALE PROVINCIA DI BERGAMO	86.771	86.077	-694

Servizio Studi e informazione economica
Camera di Commercio di Bergamo

10 maggio 2013