



---

## OSSERVATORIO SULLE IMPRESE

**Maggio 2012**

---

Camera di Commercio di Bergamo  
Servizio Documentazione economica

Indicatori su imprese registrate e attive a fine mese; imprese nuove iscritte e cessate (e relativo saldo) per classe di natura giuridica; stock delle imprese attive a fine mese per classe di natura giuridica e settore di attività economica (Sezione Ateco2007). Elaborazioni CCIAA di Bergamo su dati di fonte Infocamere (sedi di impresa mensili, inizio serie: aprile 2009).

Aree di riferimento: provincia di Bergamo

Ultimo aggiornamento riferito al **mese di MAGGIO 2012**.

### Avvertenze

Le imprese "registrate" comprendono oltre alle imprese "attive" anche le posizioni "inattive", "sospese", "in scioglimento o liquidazione", "con procedura concorsuale". La dinamica del Registro delle Imprese è condizionata dalla marcata stagionalità del dato amministrativo: le cessazioni si concentrano a dicembre e gennaio, le nuove iscrizioni si addensano generalmente nei primi mesi dell'anno. Sono invece classificate tra le denunce di modificazione, le procedure di scioglimento o messa in liquidazione e le procedure fallimentari (non disponibili in questo report mensile).

L'attribuzione del settore di attività economica prevalente è spesso oggetto di una denuncia di "inizio attività" successiva al momento dell'iscrizione. Un'elevata percentuale (fino ad un terzo) delle nuove imprese risulta pertanto "inattiva" o con attività "non classificata". I flussi di nati-mortalità (imprese nuove iscritte e cessate) sono pertanto esposti nel seguito per il totale imprese e per ciascuna classe di natura giuridica ma non per settore economico. Le cessazioni sono conteggiate al netto delle "cancellazioni d'ufficio". Le "altre forme giuridiche" sono rappresentate in larga misura da cooperative.

L'analisi per settore economico è proposta in termini di evoluzione dello stock delle imprese attive. Al fine di attenuare la stagionalità e gli effetti di calendario, sono evidenziati i valori assoluti all'ultimo mese e al corrispondente mese dell'anno precedente e la dinamica tendenziale, rappresentata dalla media mobile a 4 termini. I settori di attività sono classificati in base al codice ATECO2007

**Sedi di Impresa Maggio 2012**  
**provincia di Bergamo**

Classe di Natura Giuridica

	Registrate	Attive	Iscrizioni	Cessazioni non d'ufficio	SALDO
SOCIETA' DI CAPITALE	26889	21711	119	42	77
SOCIETA' DI PERSONE	18170	15512	58	32	26
IMPRESE INDIVIDUALI	48581	47888	361	269	92
ALTRE FORME	2257	1791	9	7	2
<b>TOTALE</b>	<b>95897</b>	<b>86902</b>	<b>547</b>	<b>350</b>	<b>197</b>

**Imprese registrate**

Settore	Classe di Natura Giuridica				TOTALE
	SOCIETA' DI CAPITALE	SOCIETA' DI PERSONE	IMPRESE INDIVIDUALI	ALTRE FORME	
	Registrate	Registrate	Registrate	Registrate	Registrate
A Agricoltura, silvicoltura pesca	137	883	4.202	48	5.270
B Estrazione di minerali da cave e miniere	51	14	4	2	71
C Attività manifatturiere	5.117	2.864	4.616	122	12.719
D Fornitura di energia elettrica, gas, vapore e aria condiz...	143	4	15	4	166
E Fornitura di acqua; reti fognarie, attività di gestione d...	131	28	52	9	220
F Costruzioni	5.042	2.483	13.672	244	21.441
G Commercio all'ingrosso e al dettaglio; riparazione di aut...	3.899	3.898	12.566	110	20.473
H Trasporto e magazzinaggio	584	371	1.367	233	2.555
I Attività dei servizi di alloggio e di ristorazione	929	2.253	2.703	90	5.975
J Servizi di informazione e comunicazione	854	328	666	80	1.928
K Attività finanziarie e assicurative	353	222	1.482	19	2.076
L Attività immobiliari	4.469	1.614	684	55	6.822
M Attività professionali, scientifiche e tecniche	1.622	595	1.193	162	3.572
N Noleggio, agenzie di viaggio, servizi di supporto alle imp...	711	334	1.004	186	2.235
P Istruzione	76	73	87	148	384
Q Sanità e assistenza sociale	160	89	58	237	544
R Attività artistiche, sportive, di intrattenimento e diver...	330	117	336	236	1.019
S Altre attività di servizi	238	647	3.324	62	4.271
X Imprese non classificate	2.042	1.353	550	210	4.155
<b>TOTALE</b>	<b>26.889</b>	<b>18.170</b>	<b>48.581</b>	<b>2.257</b>	<b>95.897</b>

**Imprese attive**

Settore	Classe di Natura Giuridica				TOTALE
	SOCIETA' DI CAPITALE	SOCIETA' DI PERSONE	IMPRESE INDIVIDUALI	ALTRE FORME	
	Attive	Attive	Attive	Attive	Attive
A Agricoltura, silvicoltura pesca	125	875	4.202	39	5.241
B Estrazione di minerali da cave e miniere	44	11	3	2	60
C Attività manifatturiere	4.380	2.628	4.556	91	11.655
D Fornitura di energia elettrica, gas, vapore e aria condiz...	139	4	15	3	161
E Fornitura di acqua; reti fognarie, attività di gestione d...	122	27	51	9	209
F Costruzioni	4.277	2.262	13.565	188	20.292
G Commercio all'ingrosso e al dettaglio; riparazione di aut...	3.354	3.609	12.473	97	19.533
H Trasporto e magazzinaggio	497	336	1.351	178	2.362
I Attività dei servizi di alloggio e di ristorazione	752	1.917	2.669	86	5.424
J Servizi di informazione e comunicazione	778	316	663	77	1.834
K Attività finanziarie e assicurative	303	213	1.482	19	2.017
L Attività immobiliari	4.119	1.545	678	35	6.377
M Attività professionali, scientifiche e tecniche	1.462	557	1.186	147	3.352
N Noleggio, agenzie di viaggio, servizi di supporto alle imp...	619	315	997	164	2.095
P Istruzione	67	70	87	143	367
Q Sanità e assistenza sociale	147	88	58	221	514
R Attività artistiche, sportive, di intrattenimento e diver...	273	110	335	228	946
S Altre attività di servizi	209	614	3.316	53	4.192
X Imprese non classificate	44	15	201	11	271
<b>Totale</b>	<b>21.711</b>	<b>15.512</b>	<b>47.888</b>	<b>1.791</b>	<b>86.902</b>

Sedi di imprese				
		Registrate	Attive	
2010	mag	94.555	86.250	
	giu	94.739	86.343	
	lug	94.835	86.406	
	ago	94.898	86.466	
	set	95.106	86.696	
	ott	95.139	86.676	
	nov	95.252	86.672	
	dic	95.122	86.408	
	2011	gen	94.923	86.187
		feb	94.748	85.963
		mar	95.107	86.314
		apr	95.539	86.655
mag		95.780	86.923	
giu		96.049	87.119	
lug		96.222	87.196	
ago		96.167	87.208	
set		96.241	87.372	
ott		96.262	87.311	
nov		96.268	87.281	
dic		95.987	87.074	
2012	gen	95.721	86.804	
	feb	95.305	86.447	
	mar	95.545	86.625	
	apr	95.695	86.771	
	mag	95.897	86.902	

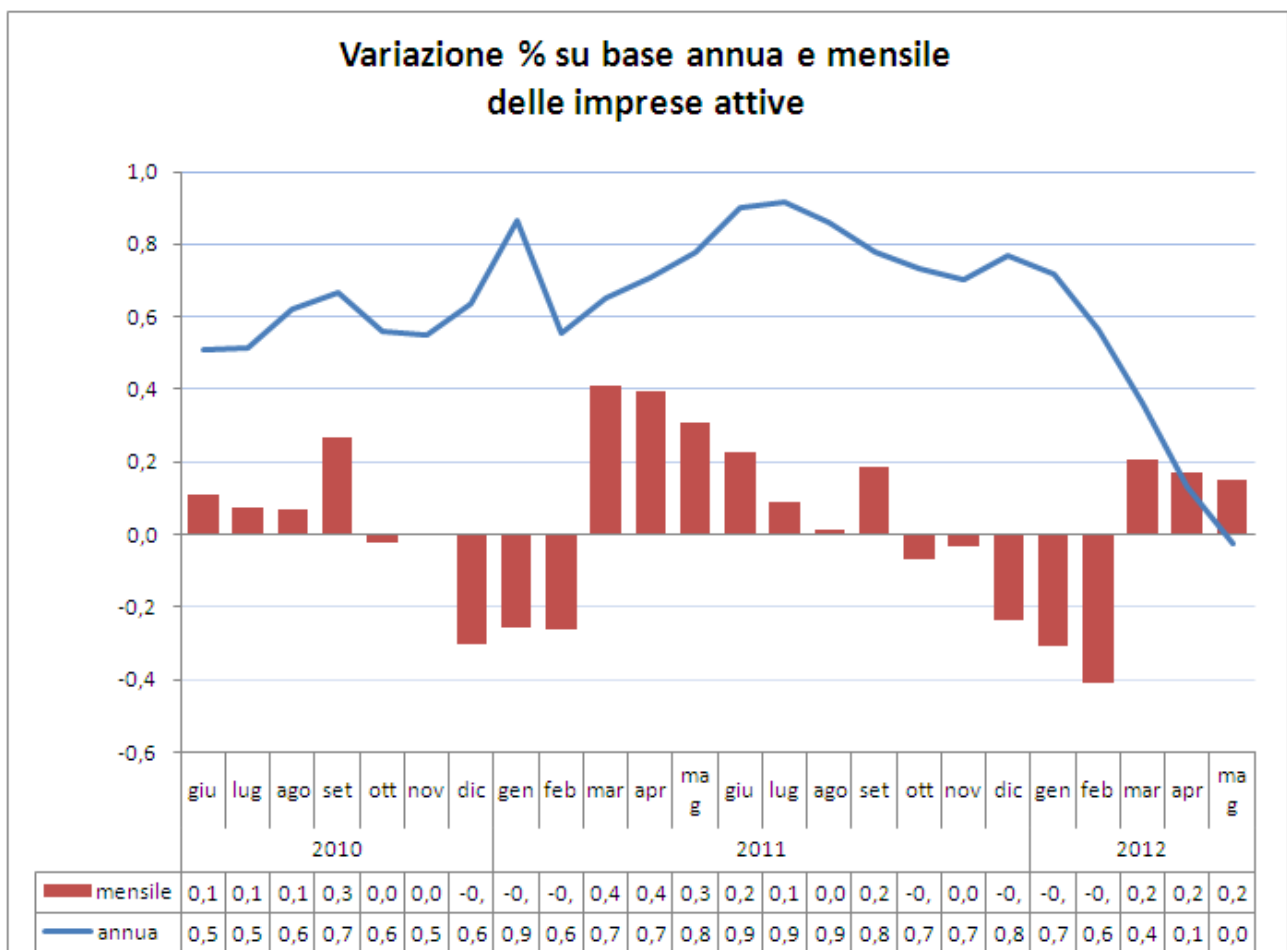
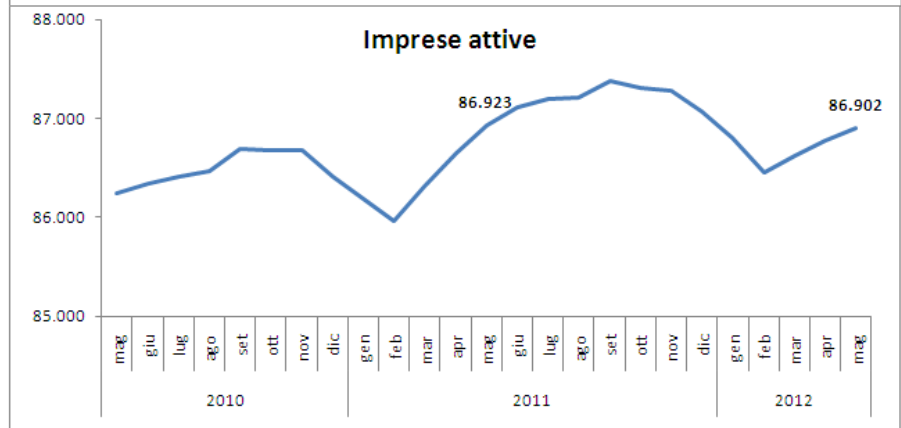
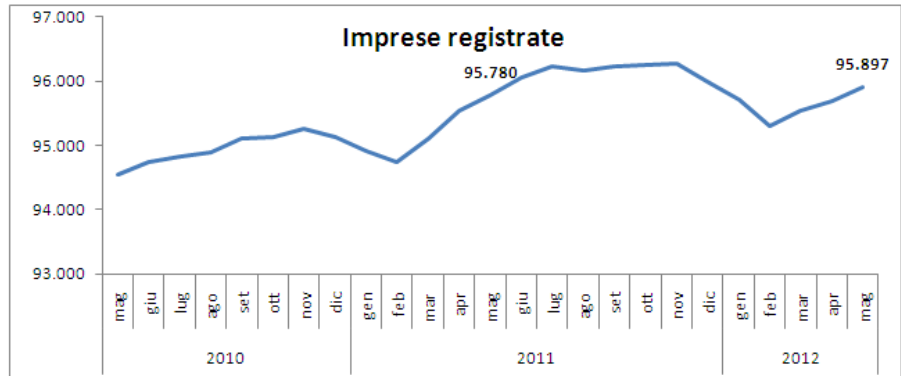

## Registro imprese di Bergamo: flussi nei primi 5 mesi degli ultimi 5 anni

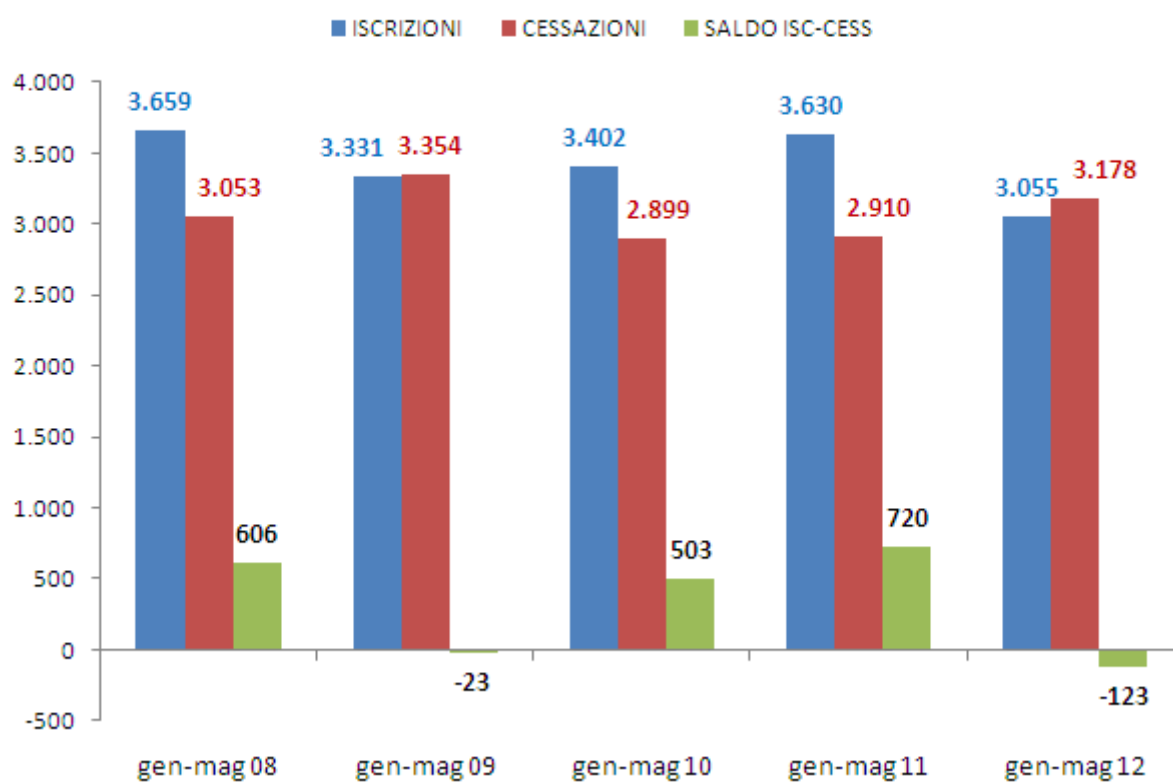

NATI – MORTALITA' - Flussi mensili di imprese nuove iscritte, cessate (al netto delle cancellazioni d'ufficio) e relativo saldo in provincia di Bergamo per classe di natura giuridica

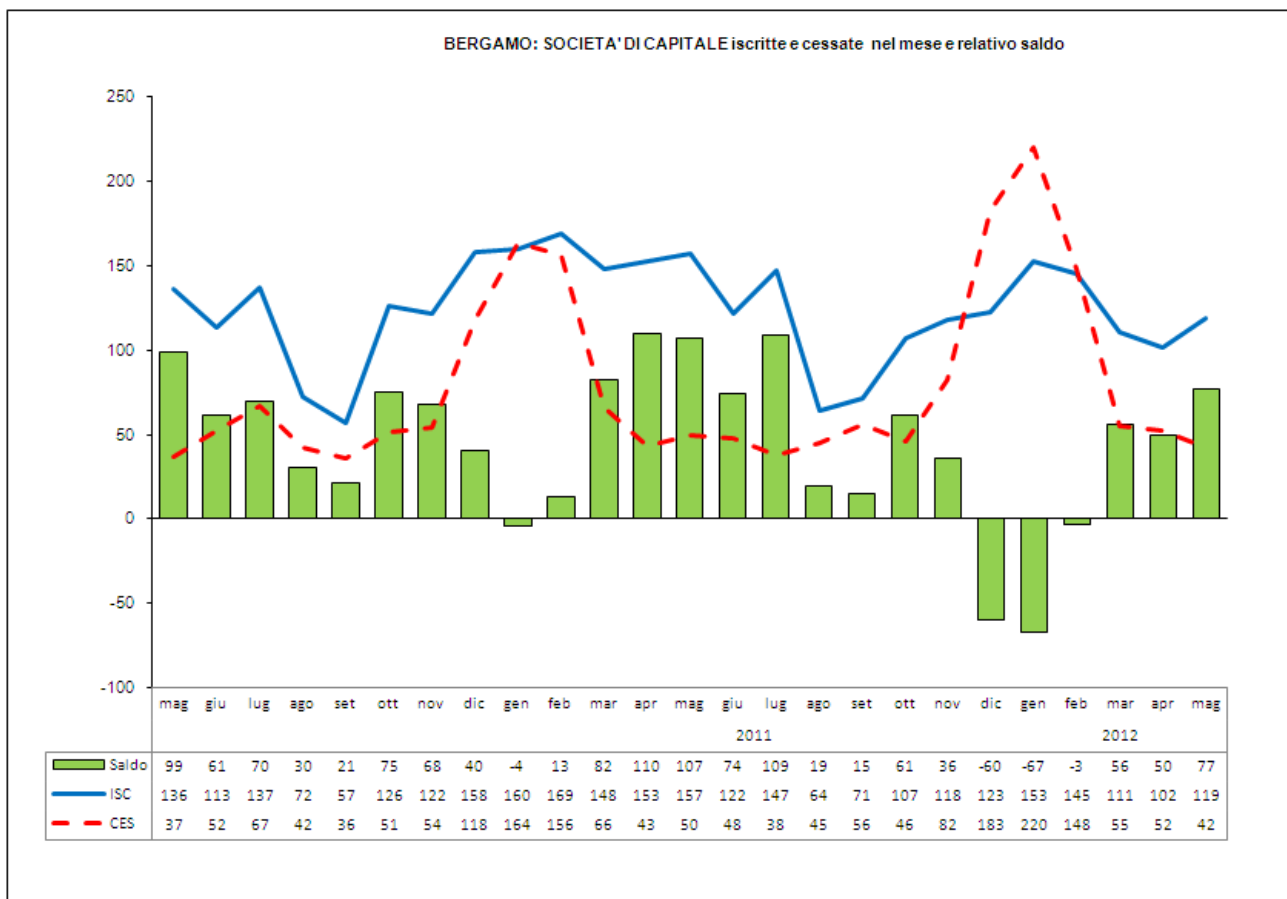
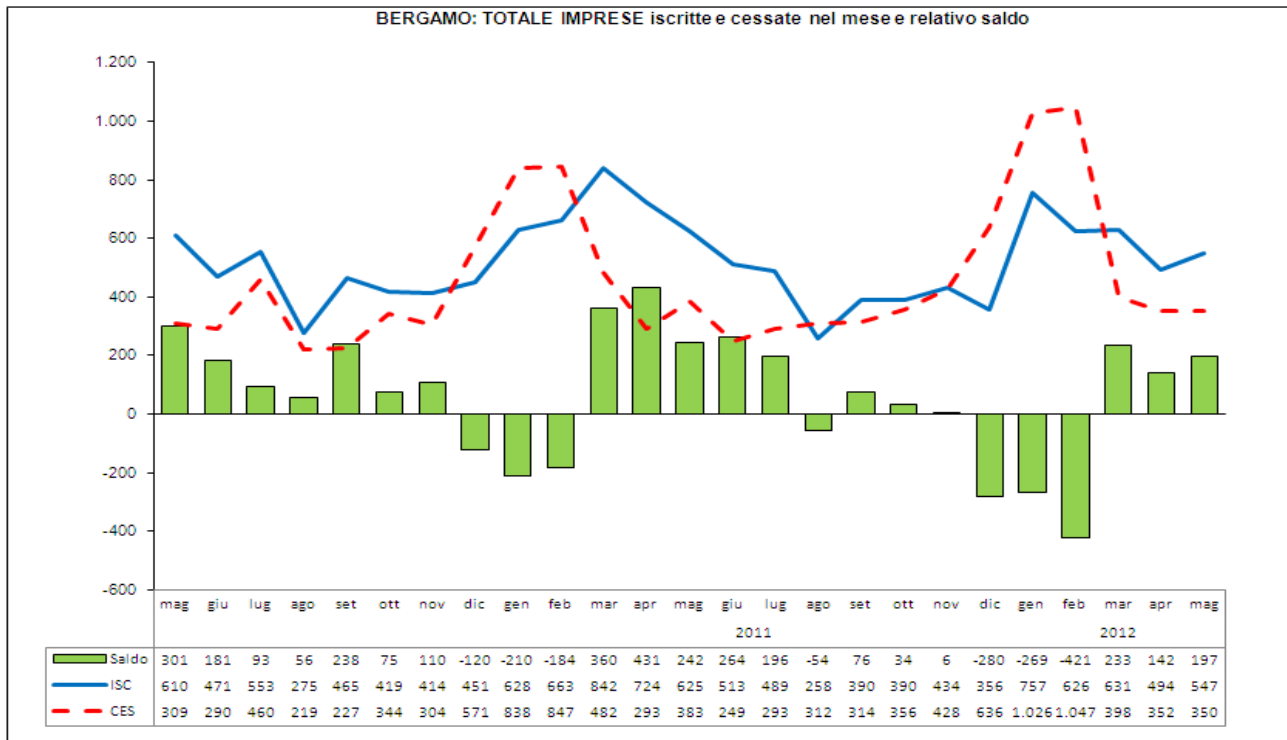

BERGAMO: SOCIETA' DI PERSONE iscritte e cessate nel mese e relativo saldo

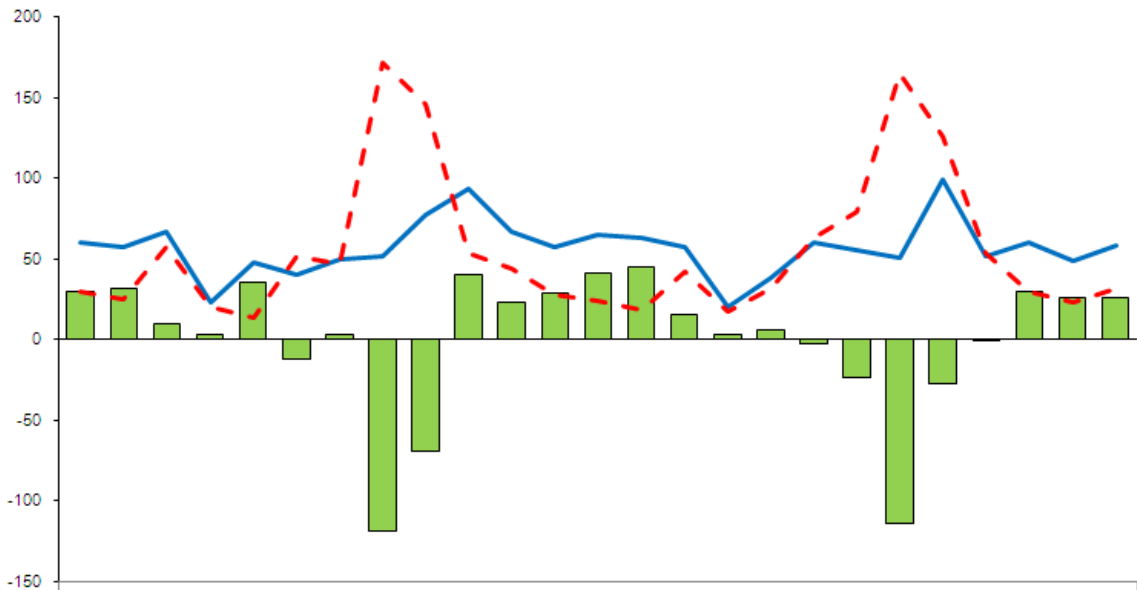

	mag	giu	lug	ago	set	ott	nov	dic	gen	feb	mar	apr	mag	giu	lug	ago	set	ott	nov	dic	gen	feb	mar	apr	mag
	2011														2012										
Saldo	30	32	10	3	35	-12	3	-119	-69	40	23	29	41	45	15	3	6	-3	-24	-114	-27	-1	30	26	26
ISC	60	57	67	23	48	40	50	52	77	93	67	57	65	63	57	20	38	60	55	51	99	52	60	49	58
CES	30	25	57	20	13	52	47	171	146	53	44	28	24	18	42	17	32	63	79	165	126	53	30	23	32

BERGAMO: IMPRESE INDIVIDUALI iscritte e cessate nel mese e relativo saldo

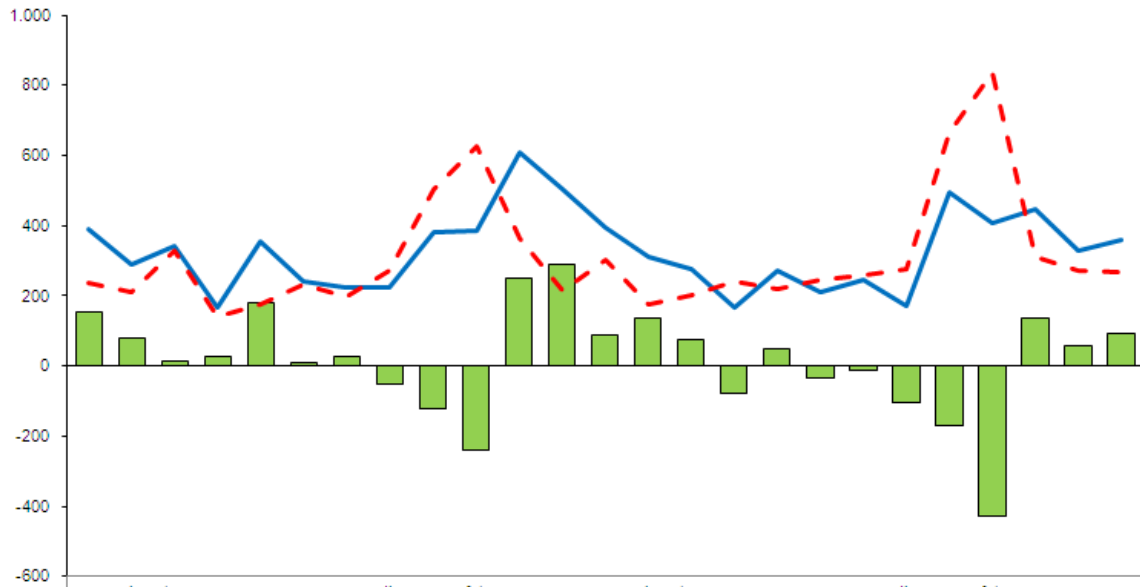

	mag	giu	lug	ago	set	ott	nov	dic	gen	feb	mar	apr	mag	giu	lug	ago	set	ott	nov	dic	gen	feb	mar	apr	mag
	2011														2012										
Saldo	155	80	12	27	181	10	29	-51	-123	-238	248	289	89	137	74	-77	50	-33	-11	-105	-171	-429	137	58	92
ISC	391	291	341	169	355	243	225	222	381	387	611	505	393	313	276	166	271	211	247	170	494	409	447	331	361
CES	236	211	329	142	174	233	196	273	504	625	363	216	304	176	202	243	221	244	258	275	665	838	310	273	269

BERGAMO: ALTRE FORME GIURIDICHE : iscritte e cessate nel mese e relativo saldo

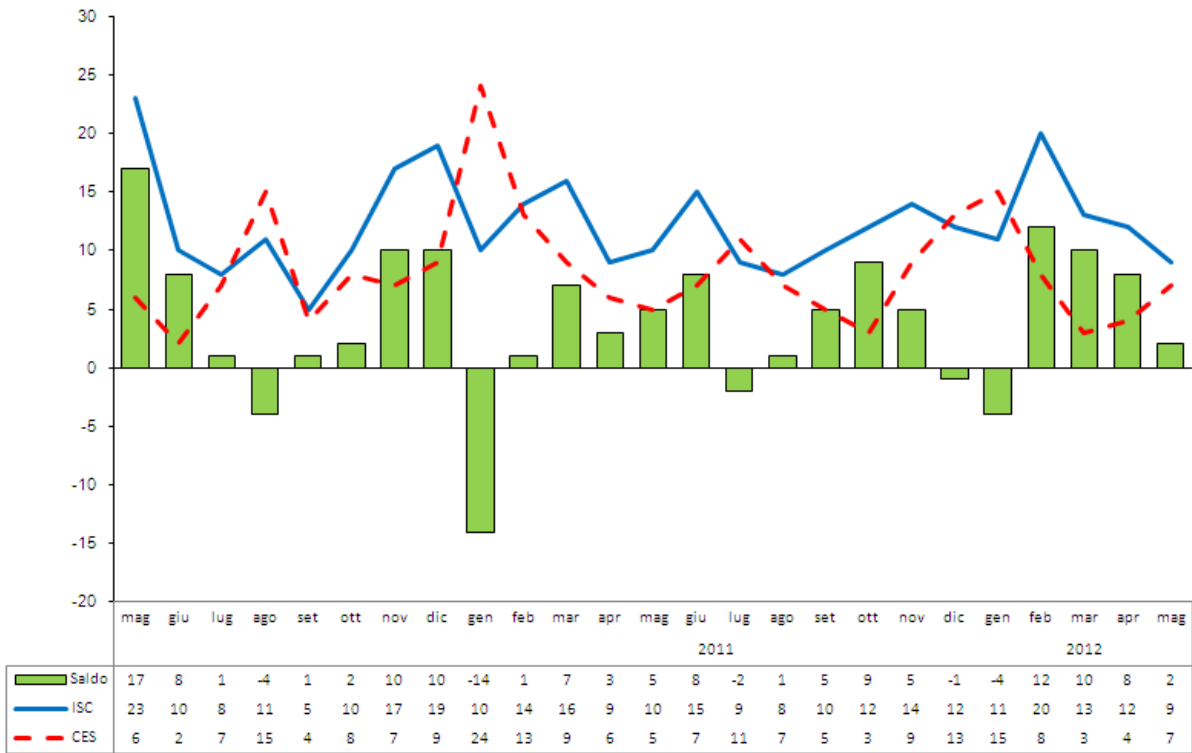

## VARIAZIONE DELLO STOCK DI IMPRESE ATTIVE TRA MAGGIO 2011 E MAGGIO 2012

### Imprese attive

Settore	31/05/2011	31/05/2012	saldo	var %
A Agricoltura, silvicoltura pesca	5.253	5.241	-12	-0,2
B Estrazione di minerali da cave e miniere	62	60	-2	-3,2
C Attività manifatturiere	11.796	11.655	-141	-1,2
D Fornitura di energia elettrica, gas, vapore e aria condiz.	131	161	30	22,9
E Fornitura di acqua; reti fognarie, attività di gestione d..	203	209	6	3,0
F Costruzioni	20.730	20.292	-438	-2,1
G Commercio all'ingrosso e al dettaglio; riparazione di aut.	19.562	19.533	-29	-0,1
H Trasporto e magazzinaggio	2.344	2.362	18	0,8
I Attività dei servizi di alloggio e di ristorazione	5.308	5.424	116	2,2
J Servizi di informazione e comunicazione	1.837	1.834	-3	-0,2
K Attività finanziarie e assicurative	1.994	2.017	23	1,2
L Attività immobiliari	6.308	6.377	69	1,1
M Attività professionali, scientifiche e tecniche	3.355	3.352	-3	-0,1
N Noleggio, agenzie di viaggio, servizi di supporto alle imp.	2.038	2.095	57	2,8
P Istruzione	365	367	2	0,5
Q Sanità e assistenza sociale	522	514	-8	-1,5
R Attività artistiche, sportive, di intrattenimento e diver...	930	946	16	1,7
S Altre attività di servizi	4.130	4.192	62	1,5
X Imprese non classificate	55	271	216	392,7
<b>TOTALE</b>	<b>86.923</b>	<b>86.902</b>	<b>-21</b>	<b>0,0</b>

Classe di Natura Giuridica	31/05/2011	31/05/2012	saldo	var %
SOCIETA' DI CAPITALE	21.335	21.711	376	1,8
SOCIETA' DI PERSONE	15.565	15.512	-53	-0,3
IMPRESE INDIVIDUALI	48.260	47.888	-372	-0,8
ALTRE FORME	1.763	1.791	28	1,6
<b>TOTALE</b>	<b>86.923</b>	<b>86.902</b>	<b>-21</b>	<b>0,0</b>

Variazione % imprese attive maggio 2012 su maggio 2011

per forma giuridica

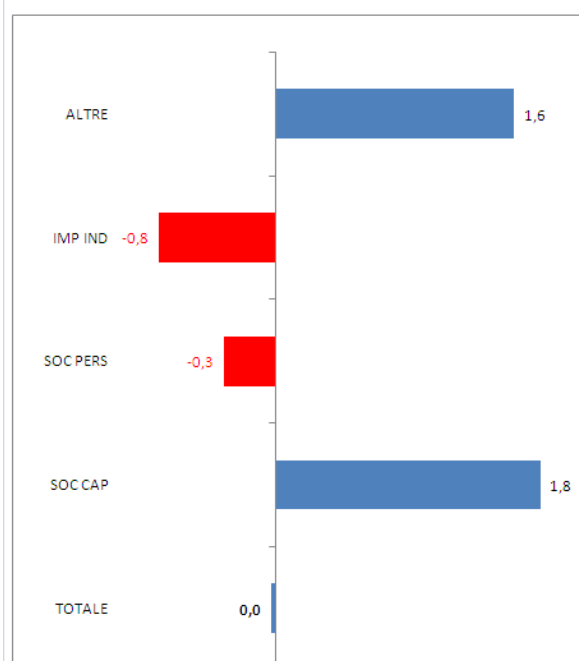

per settore di attività prevalente

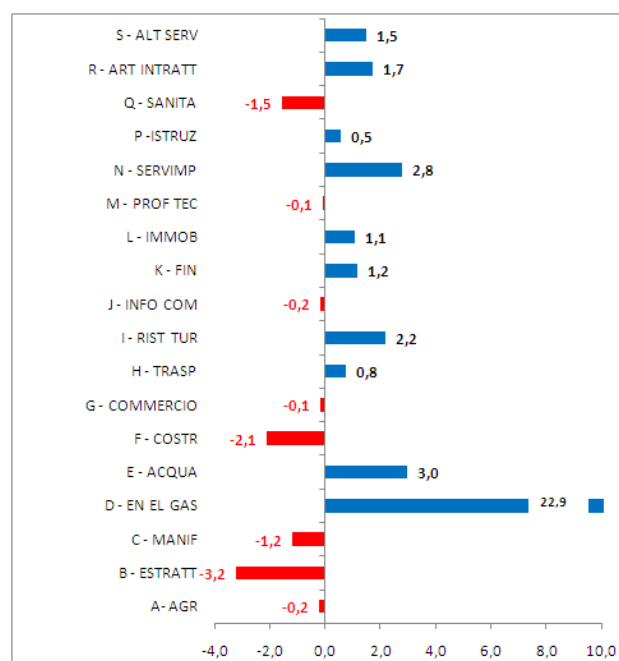



**IMPRESE ATTIVE PER FORMA GIURIDICA in provincia di BERGAMO  
e tendenza (media mobile a 4 termini).**  
In evidenza i valori assoluti a maggio 2011 e maggio 2012

**Imprese attive a fine mese per classe di natura giuridica in provincia di BERGAMO e tendenza (media mobile a 4 termini)**

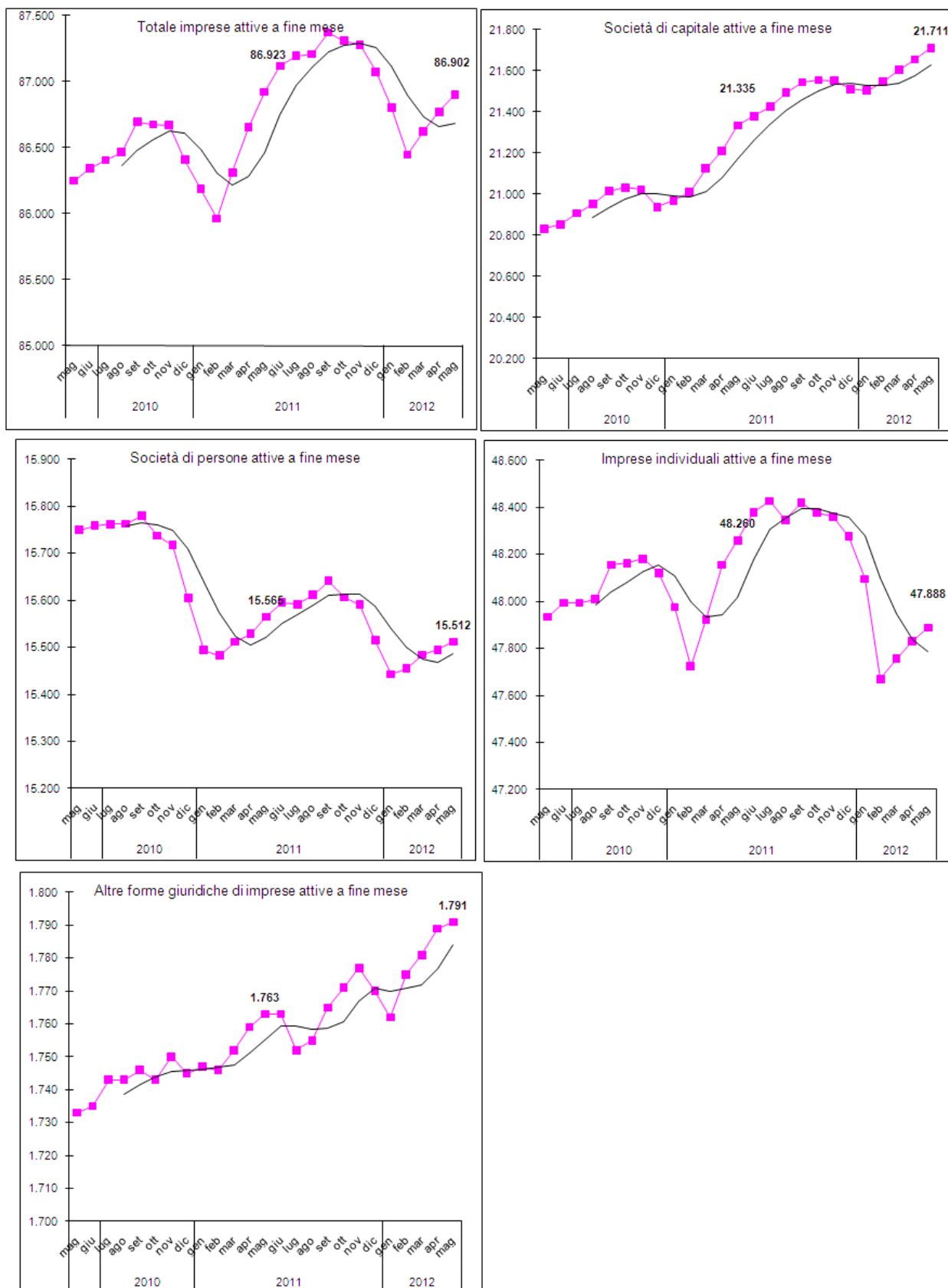

IMPRESE ATTIVE PER ATTIVITA' ECONOMICA in provincia di BERGAMO e tendenza (media mobile a 4 termini). In evidenza i valori assoluti a maggio 2011 e maggio 2012

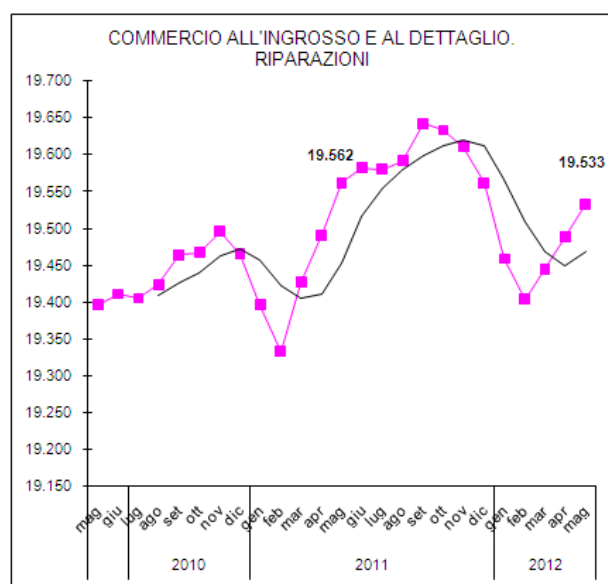
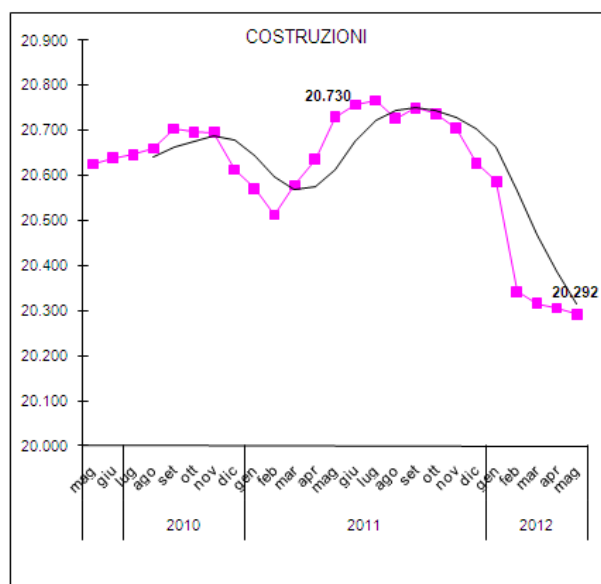
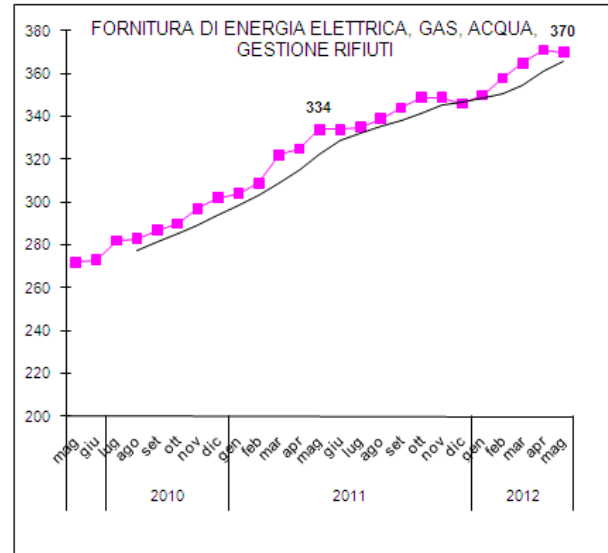
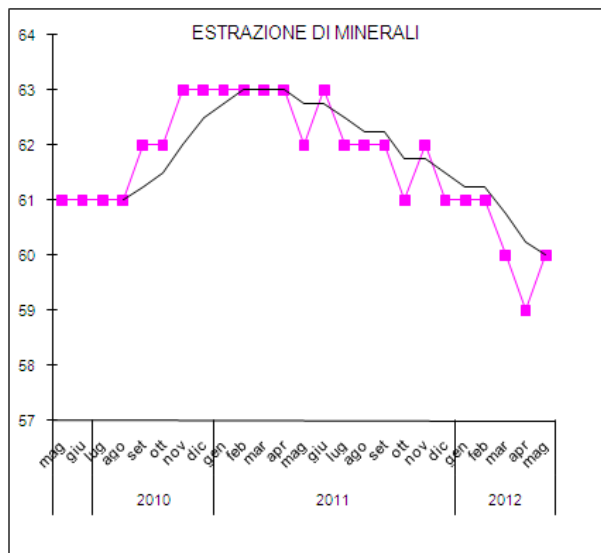
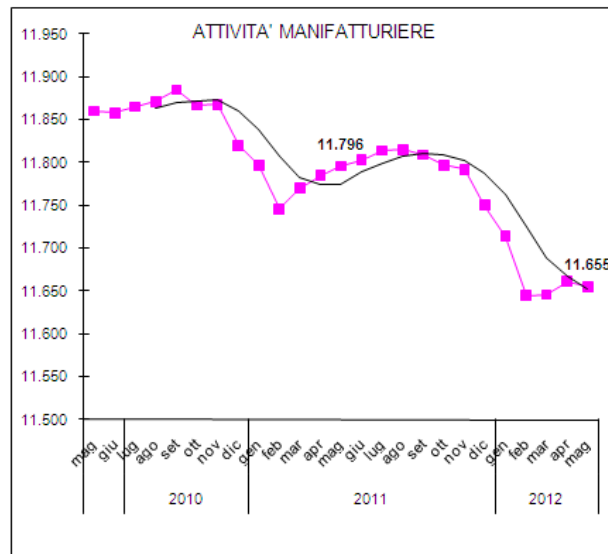
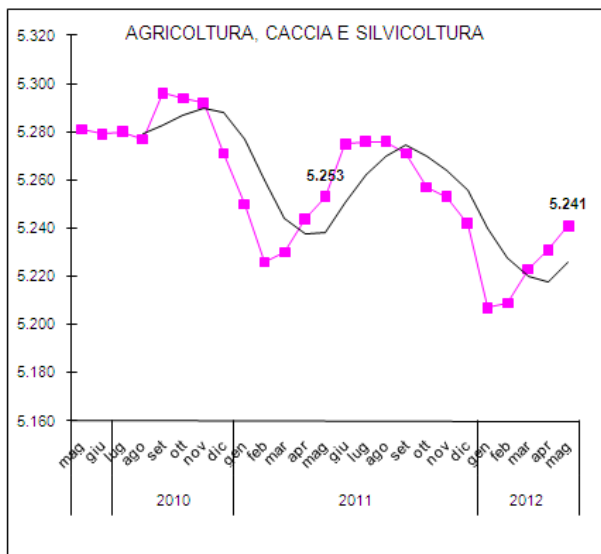

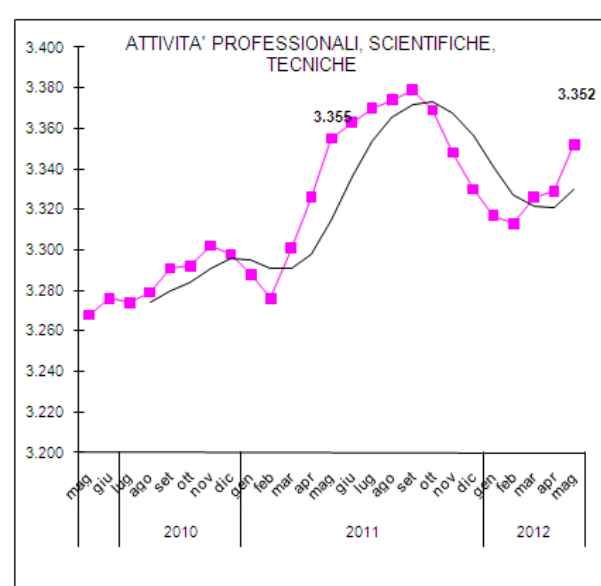
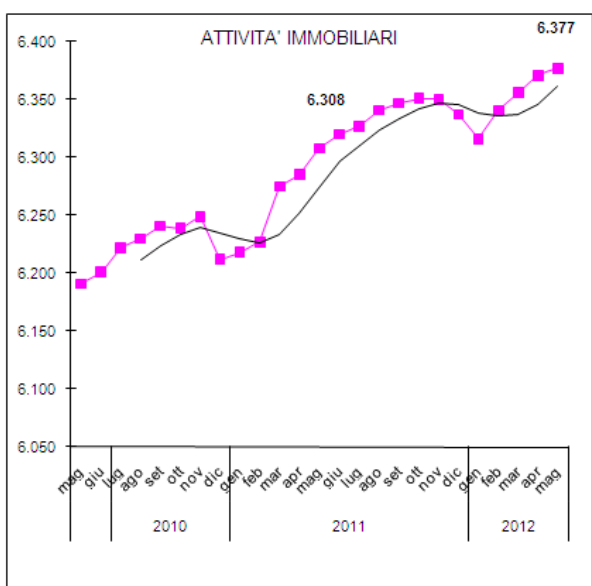
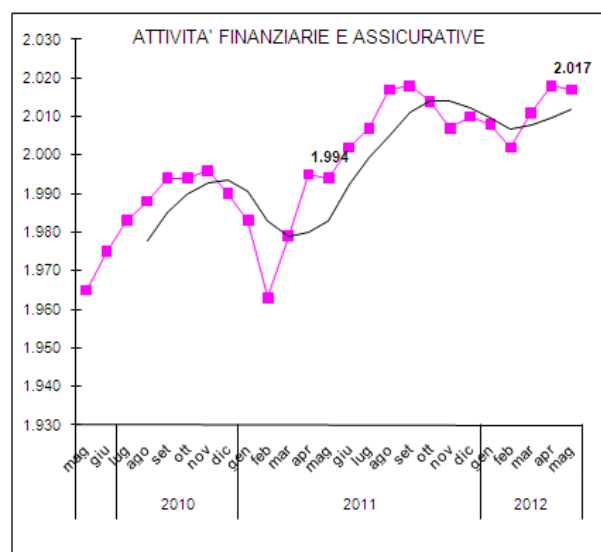
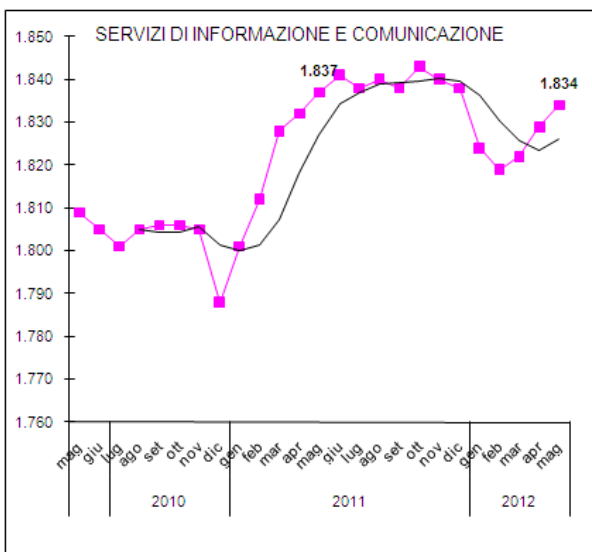
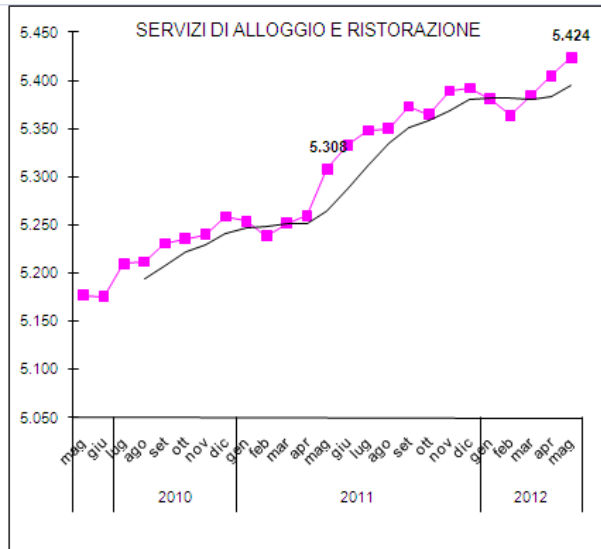
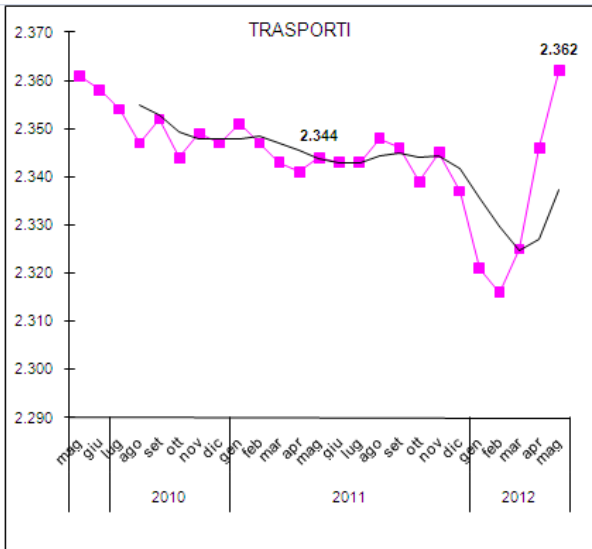

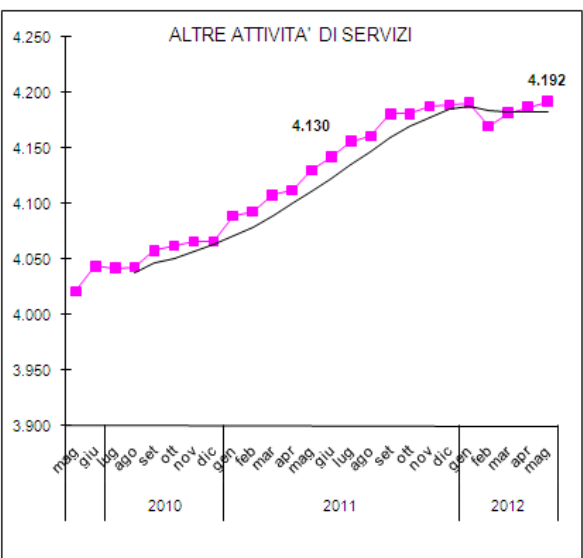
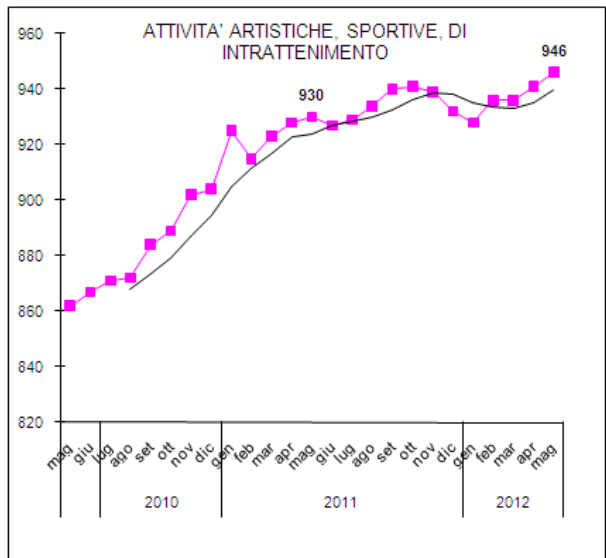
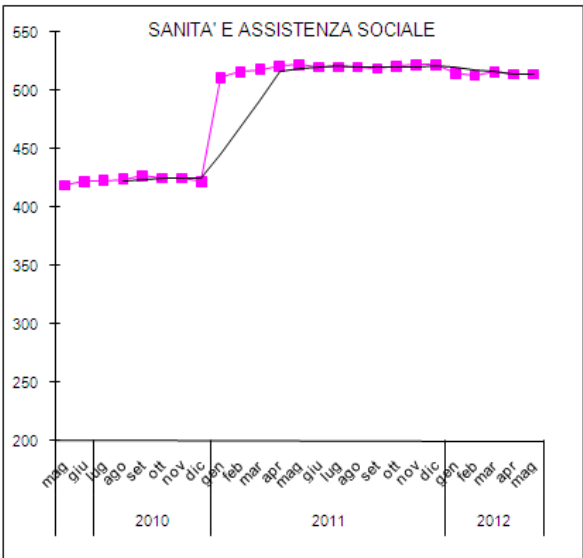
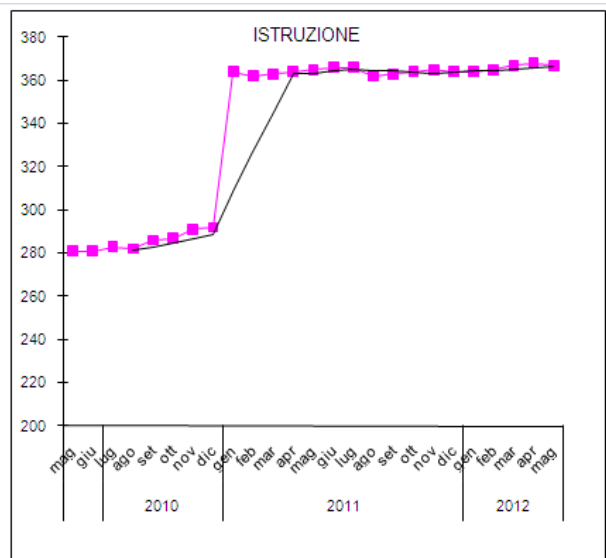
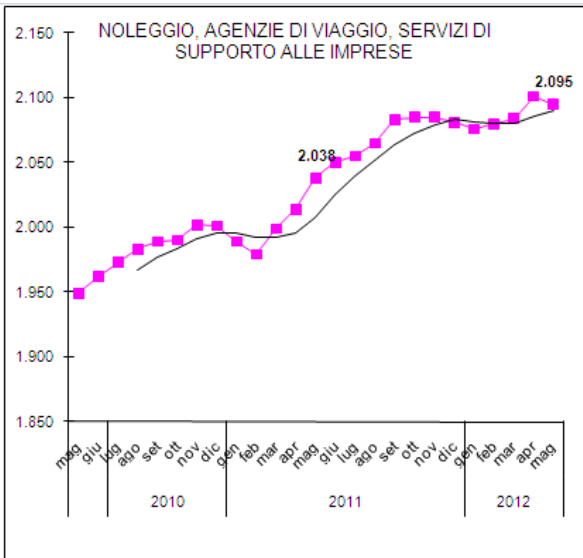

## Imprese attive per Comune

Comune	mag-11	mag-12	Saldo		mag-11	mag-12	Saldo
BG001 ADRARA SAN MARTINO	231	223	-8	BG064 CASTIONE DELLA PRESOLANA	422	422	0
BG002 ADRARA SAN ROCCO	59	59	0	BG065 CASTRO	60	57	-3
BG003 ALBANO SANTALESSANDRO	590	600	10	BG066 CAVERNAGO	169	175	6
BG004 ALBINO	1.361	1.366	5	BG067 CAZZANO SANT'ANDREA	148	141	-7
BG005 ALME'	532	539	7	BG068 CENATE SOPRA	169	163	-6
BG006 ALMENNO SAN BARTOLOMEO	467	463	-4	BG069 CENATE SOTTO	300	306	6
BG007 ALMENNO SAN SALVATORE	381	375	-6	BG070 CENE	316	321	5
BG008 ALZANO LOMBARDO	894	913	19	BG071 CERETE	127	125	-2
BG009 AMBIVERE	137	136	-1	BG072 CHIGNOLO D'ISOLA	219	220	1
BG010 ANTEGNATE	275	287	12	BG073 CHIUDUNO	506	503	-3
BG011 ARCENE	316	315	-1	BG074 CISANO BERGAMASCO	391	393	2
BG012 ARDESIO	256	253	-3	BG075 CISERANO	531	531	0
BG013 ARZAGO D'ADDA	180	179	-1	BG076 CIVIDATE AL PIANO	357	360	3
BG014 AVERARA	12	11	-1	BG077 CLUSONE	942	922	-20
BG015 AVIATICO	58	50	-8	BG078 COLERE	84	84	0
BG016 AZZANO SAN PAOLO	618	633	15	BG079 COLOGNO AL SERIO	885	889	4
BG017 AZZONE	33	34	1	BG080 COLZATE	119	113	-6
BG018 BAGNATICA	336	331	-5	BG081 COMUN NUOVO	294	300	6
BG019 BARBATA	79	75	-4	BG082 CORNA IMAGNA	76	76	0
BG020 BARIANO	269	269	0	BG083 CORTENUOVA	187	181	-6
BG021 BARZANA	138	136	-2	BG084 COSTA DI MEZZATE	246	243	-3
BG022 BEDULITA	42	43	1	BG085 COSTA VALLE IMAGNA	44	46	2
BG023 BERBENNO	198	198	0	BG086 COSTA VOLPINO	766	777	11
BG024 BERGAMO	13.439	13.543	104	BG087 COVO	426	423	-3
BG025 BERZO SAN FERMO	71	68	-3	BG088 CREDARO	309	305	-4
BG026 BIANZANO	31	29	-2	BG089 CURNO	834	831	-3
BG027 BLELLO	9	10	1	BG090 CUSIO	15	13	-2
BG028 BOLGARE	452	453	1	BG091 DALMINE	1.297	1.297	0
BG029 BOLTIERE	324	321	-3	BG092 DOSSENA	61	63	2
BG030 BONATE SOPRA	461	469	8	BG093 ENDINE GAIANO	339	339	0
BG031 BONATE SOTTO	389	369	-20	BG094 ENTRATICO	147	135	-12
BG032 BORGO DI TERZO	67	69	2	BG096 FARA GERA D'ADDA	445	445	0
BG033 BOSSICO	102	100	-2	BG097 FARA OLIVANA CON SOLA	113	113	0
BG034 BOTTANUCO	364	354	-10	BG098 FILAGO	174	172	-2
BG035 BRACCA	48	44	-4	BG099 FINO DEL MONTE	70	68	-2
BG036 BRANZI	71	74	3	BG100 FIORANO AL SERIO	217	225	8
BG037 BREMBATE	550	552	2	BG101 FONTANELLA	419	409	-10
BG038 BREMBATE DI SOPRA	605	630	25	BG102 FONTENO	54	56	2
BG039 BREMBILLA	279	277	-2	BG103 FOPPOLO	36	35	-1
BG040 BRIGNANO GERA D'ADDA	408	403	-5	BG104 FORESTO SPARSO	243	237	-6
BG041 BRUMANO	13	12	-1	BG105 FORNOVO SAN GIOVANNI	279	272	-7
BG042 BRUSAPORTO	386	389	3	BG106 FUIPIANO VALLE IMAGNA	26	24	-2
BG043 CALCINATE	505	512	7	BG107 GANDELLINO	50	49	-1
BG044 CALCIO	479	480	1	BG108 GANDINO	473	462	-11
BG046 CALUSCO D'ADDA	790	796	6	BG109 GANDOSSO	97	95	-2
BG047 CALVENZANO	250	241	-9	BG110 GAVERINA TERME	51	53	2
BG048 CAMERATA CORNELLO	42	42	0	BG111 GAZZANIGA	389	404	15
BG049 CANONICA D'ADDA	296	301	5	BG112 GEROSA	46	47	1
BG050 CAPIZZONE	94	91	-3	BG113 GHISALBA	519	522	3
BG051 CAPRIATE SAN GERVASIO	466	460	-6	BG114 GORLAGO	419	428	9
BG052 CAPRINO BERGAMASCO	227	219	-8	BG115 GORLE	483	488	5
BG053 CARAVAGGIO	1.282	1.263	-19	BG116 GORNO	104	99	-5
BG055 CAROBBIO DEGLI ANGELI	302	304	2	BG117 GRASSOBBIO	702	706	4
BG056 CARONA	43	41	-2	BG118 GROMO	114	108	-6
BG057 CARVICO	364	372	8	BG119 GRONE	68	63	-5
BG058 CASAZZA	376	371	-5	BG120 GRUMELLO DEL MONTE	790	798	8
BG059 CASIRATE D'ADDA	230	232	2	BG121 ISOLA DI FONDRA	28	26	-2
BG060 CASNIGO	266	262	-4	BG122 ISSO	111	113	2
BG061 CASSIGLIO	7	6	-1	BG123 LALLIO	293	294	1
BG062 CASTELLI CALEPIO	839	846	7	BG124 LEFFE	418	409	-9
BG063 CASTEL ROZZONE	218	213	-5	BG125 LENNA	52	54	2

Comune	mag-11	mag-12	Saldo		mag-11	mag-12	Saldo
BG126 LEVATE	203	192	-11	BG189 SAN PAOLO D'ARGON	490	479	-11
BG127 LOCATELLO	68	62	-6	BG190 SAN PELLEGRINO TERME	298	307	9
BG128 LOVERE	439	445	6	BG191 SANTA BRIGIDA	42	41	-1
BG129 LURANO	169	173	4	BG192 SANT'OMOBONO TERME	331	322	-9
BG130 LUZZANA	65	69	4	BG193 SARNICO	771	782	11
BG131 MADONE	301	304	3	BG194 SCANZOROSCIATE	591	573	-18
BG132 MAPELLO	459	462	3	BG195 SCHILPARIO	133	129	-4
BG133 MARTINENGO	892	872	-20	BG196 SEDRINA	149	148	-1
BG134 MEZZOLDO	14	14	0	BG197 SELVINO	254	256	2
BG135 MISANO DI GERA D'ADDA	221	208	-13	BG198 SERIATE	1.375	1.376	1
BG136 MOIO DE'CALVI	15	15	0	BG199 SERINA	176	177	1
BG137 MONASTEROLO DEL CASTELLO	90	93	3	BG200 SOLTO COLLINA	154	149	-5
BG139 MONTELLO	193	198	5	BG201 SONGAVAZZO	61	61	0
BG140 MORENGO	171	169	-2	BG202 SORISOLE	557	559	2
BG141 MORNICO AL SERIO	279	271	-8	BG203 SOTTO IL MONTE GIOVANNI XXI	256	253	-3
BG142 MOZZANICA	365	356	-9	BG204 SOVERE	357	357	0
BG143 MOZZO	486	470	-16	BG205 SPINONE AL LAGO	67	65	-2
BG144 NEMBRO	719	727	8	BG206 SPIRANO	421	422	1
BG145 OLMO AL BREMBO	46	45	-1	BG207 STEZZANO	717	728	11
BG146 OLTRE IL COLLE	110	110	0	BG208 STROZZA	63	62	-1
BG147 OLTRESSENDA ALTA	15	15	0	BG209 SUISIO	299	295	-4
BG148 ONETA	43	39	-4	BG210 TALEGGIO	87	85	-2
BG149 ONORE	79	79	0	BG211 TAVERNOLA BERGAMASCA	132	132	0
BG150 ORIO AL SERIO	182	180	-2	BG212 TELGATE	446	442	-4
BG151 ORNICA	11	11	0	BG213 TERNO D'ISOLA	397	396	-1
BG152 OSIO SOPRA	292	284	-8	BG214 TORRE BOLDONE	486	489	3
BG153 OSIO SOTTO	798	797	-1	BG216 TORRE DE'ROVERI	181	184	3
BG154 PAGAZZANO	153	149	-4	BG217 TORRE PALLAVICINA	117	118	1
BG155 PALADINA	216	212	-4	BG218 TRESORE BALNEARIO	810	800	-10
BG156 PALAZZAGO	278	277	-1	BG219 TREVIGLIO	2.656	2.686	30
BG157 PALOSCO	490	496	6	BG220 TREVIOLO	915	901	-14
BG158 PARRE	241	251	10	BG221 UBIALE CLANEZZO	72	72	0
BG159 PARZANICA	26	28	2	BG222 URGANO	822	812	-10
BG160 PEDRENGO	455	467	12	BG223 VALBONDIONE	113	111	-2
BG161 PEIA	114	107	-7	BG224 VALBREMBO	273	279	6
BG162 PIANICO	93	91	-2	BG225 VALGOGLIO	49	53	4
BG163 PIARIO	53	60	7	BG226 VALLEVE	25	24	-1
BG164 PIAZZA BREMBANA	109	112	3	BG227 VALNEGRA	9	10	1
BG165 PIAZZATORRE	59	58	-1	BG228 VALSECCA	31	31	0
BG166 PIAZZOLO	5	5	0	BG229 VALTORTA	36	34	-2
BG167 POGNANO	115	122	7	BG230 VEDESETA	24	24	0
BG168 PONTE NOSSA	166	176	10	BG232 VERDELLINO	524	539	15
BG169 PONTERANICA	392	387	-5	BG233 VERDELLO	529	526	-3
BG170 PONTE SAN PIETRO	677	704	27	BG234 VERTOVA	437	431	-6
BG171 PONTIDA	265	260	-5	BG235 VIADANICA	88	88	0
BG172 PONTIROLO NUOVO	423	433	10	BG236 VIGANO SAN MARTINO	72	75	3
BG173 PRADALUNGA	240	240	0	BG237 VIGOLO	60	58	-2
BG174 PREDORE	135	132	-3	BG238 VILLA D'ADDA	300	297	-3
BG175 PREMOLO	55	54	-1	BG239 VILLA D'ALME'	479	493	14
BG176 PRESEZZO	322	324	2	BG240 VILLA DI SERIO	369	363	-6
BG177 PUMENENGO	160	155	-5	BG241 VILLA D'OGNA	127	131	4
BG178 RANICA	453	449	-4	BG242 VILLONGO	591	574	-17
BG179 RANZANICO	97	94	-3	BG243 VILMINORE DI SCALVE	134	135	1
BG180 RIVA DI SOLTO	59	59	0	BG244 ZANDOBBIO	164	162	-2
BG182 ROGNO	351	345	-6	BG245 ZANICA	659	661	2
BG183 ROMANO DI LOMBARDIA	1.559	1.548	-11	BG246 ZOGNO	623	614	-9
BG184 RONCOBELLO	25	27	2	BG247 COSTA SERINA	79	77	-2
BG185 RONCOLA	74	69	-5	BG248 ALGUA	46	42	-4
BG186 ROTA D'IMAGNA	81	76	-5	BG249 CORNALBA	29	28	-1
BG187 ROVETTA	356	358	2	BG250 MEDOLAGO	245	241	-4
BG188 SAN GIOVANNI BIANCO	293	290	-3	BG251 SOLZA	134	134	0
			<b>Totale</b>		<b>86.923</b>	<b>86.902</b>	<b>-21</b>

Servizio Documentazione economica  
della Camera di Commercio di Bergamo

13 giugno 2012