L'interscambio commerciale con l'estero della provincia di Bergamo Quarto trimestre e anno 2011

Servizio Documentazione economica
della Camera di Commercio di Bergamo
14/03/2012

Nonostante un rallentamento della dinamica nella seconda metà dell'anno, l'export di Bergamo chiude il 2011 con un risultato che sfiora i 12 miliardi e mezzo in valore a prezzi correnti delle vendite, vicino al massimo raggiunto nel periodo pre-crisi. Più netto il recupero sul mercato europeo (2 punti percentuali al di sotto del valore dell'export 2007) in confronto all'intera area extra europea (che dista ancora 6 punti dal risultato del 2007).

Il robusto aumento delle vendite sull'estero, in un contesto di rallentamento del commercio europeo e internazionale e con un cambio dell'euro sul dollaro che è e pare destinato a restare su valori elevati, è un segnale confortante di tenuta della competitività internazionale dell' industria, tanto più perché esteso a quasi tutti i settori e le specializzazioni merceologiche. Dai prodotti in metallo alla meccanica, dalla gomma-plastica alla chimica, dall'agro-alimentare al tessile-abbigliamento l'export provinciale 2011 mette a segno progressi significativi e generalizzati rispetto al 2010.

Gli effetti della crisi globale si avvertono sul versante delle importazioni (di più imprecisa attribuzione territoriale) che nell'ultimo trimestre dell'anno, dopo un forte aumento trainato dai rincari delle materie prime nel 2010 e all'inizio del 2011, sono calate su base tendenziale. Probabilmente per effetto di una flessione della domanda interna sia dei beni di consumo finale sia dei prodotti intermedi utilizzati nel ciclo produttivo.

La dinamica dell'export di Bergamo (+8,5% nel 2011) è meno brillante della media regionale e nazionale per via di una maggiore dipendenza dal mercato europeo (verso il quale l'export di Bergamo, trainato dai mercati di area germanica, cresce comunque di più rispetto ai risultati di Lombardia e Italia) e di una minore espansione delle vendite sui più promettenti mercati extra europei che aumentano nel 2011 ad un tasso inferiore ai valori medi regionale e nazionale.

I dati del IV trimestre 2011: dinamica tendenziale dell'export positiva ma in rallentamento; calano le importazioni

Le esportazioni originate dalla provincia di Bergamo nel **quarto trimestre del 2011** sono ammontate a 3.152 milioni, in aumento del **2,7** per cento sul corrispondente valore dell'anno precedente (contro variazioni del 4,8 in Lombardia e del 5,7 in Italia). La crescita nei confronti dei paesi dell'Unione europea (+3,2) è di poco superiore rispetto alle destinazioni extra Unione europea (+2).

I beni importati dall'estero a Bergamo valgono **1.987** milioni, in calo del **3** per cento su base annua (contro variazioni del -6,7 in Lombardia e del -2,3 in Italia) con una flessione più accentuata dai mercati extraeuropei (-5%) rispetto all'eurozona (-2,3%).

Il saldo tra esportazioni e importazioni è positivo, con un valore di 1.165 milioni (1.020 nel quarto trimestre del 2010). Rispetto al terzo trimestre del 2011 si registra un aumento del 5,1 per l'export e del 1,3 per l'import.

I beni che nel **quarto trimestre** 2011 hanno segnato una crescita tendenziale dell'export a due cifre sono "computer, apparecchi elettronici e ottici" (+14,1), i prodotti dell' agro-alimentare, "metalli e prodotti in metallo" (+11,7) e i prodotti delle attività di trattamento dei rifiuti e risanamento. In forte crescita anche gli articoli in gomma e plastica e i minerali non metalliferi (+9,4). Per i prodotti chimici l'aumento è del 2,1. In flessione i macchinari (-1,8) , gli apparecchi elettrici (-1,9) e i prodotti del tessile-abbigliamento (-1,3).

Il dettaglio delle destinazioni geografiche evidenzia una debole crescita dell'export verso l'Eurozona (+1%) ma con divari ampi tra i mercati: ad esempio, in crescita la Germania (+9,1) e i mercati ad essa collegati di Olanda, Austria, Repubblica Ceca e Slovacchia, in forte calo Spagna, Grecia e Portogallo. Fuori dall'eurozona progressi rilevanti dell'export riguardano Regno Unito e Svezia. Tra i mercati extraeuropei più dinamici si registrano flessioni verso Cina e Russia. In flessione l'export verso le aree dell'Africa settentrionale, ancora caratterizzate da forte instabilità politica, e dell'Asia centrale.

Il consuntivo dell'anno 2011

Il valore delle **esportazioni** dell'intero **anno 2011** si porta a **12.448** milioni (**+8,5** per cento tendenziale, di cui +10,6 verso area UE e + 4,8 verso paesi non appartenenti alla UE) , quello delle i**mportazioni** a **8.411** milioni (**+13** per cento, di cui +11,3 da Ue e +17,5 da extra UE). La crescita annuale dell'export è inferiore ai risultati di Lombardia (+10,8) e Italia (+11,4), più accentuata invece quella dell'import (+4,2 in Lombardia e +9 in Italia). Il **saldo** complessivo è positivo per **4.037** milioni, poco lontano dal saldo del 2010 (4.027).

Nell'intero **anno** la crescita maggiore riguarda i "metalli e prodotti in metallo" (+18,2 con un contributo di ben due punti e mezzo alla variazione dell'export totale), seguiti dai comparti della gomma-plastica e minerali non metalliferi (+16,7), prodotti alimentari e mezzi di trasporto. Limitandosi ai settori principali, l'export annuale di macchinari è aumentato del +5,4, del 7,2 gli apparecchi elettrici, del 4,6 i prodotti chimici, del +5,8 i prodotti del tessile-abbigliamento che si riportano al di sopra della soglia del miliardo di euro.

Tra i settori più rilevanti, si osserva un ottimo recupero delle esportazioni di macchinari destinati al mercato interno UE (+11,5 per cento tendenziale) ma un leggero arretramento verso l'area extra UE (-1,3), dalla quale invece aumenta sensibilmente (+26,5) l'import .

Per i metalli e prodotti in metallo l'export cresce verso i paesi extraUE (+21) più che verso la UE (+15,6), anche in questo caso con un forte incremento delle importazioni da paesi non UE (+43%).

Per quanto riguarda i saldi (esportazioni meno importazioni) dell'interscambio con la UE si registra un disavanzo significativo per prodotti chimici (-533 milioni) e computer ed elettronica (-274 milioni). Attivi consistenti per macchinari (+1.153 milioni) e gomma-plastica e minerali non metalliferi (+600 milioni).

Nei confronti dell'area extra UE è in rosso (-119 milioni) il saldo del tessile-abbigliamento e della chimica (-36 milioni) mentre restano largamente positivi macchinari (+1.180 milioni) e metalli e prodotti in metallo (+652 milioni) .

Nel 2011 si sono registrate performance dell'export più marcate verso i Paesi della UE non appartenenti all'area Euro (+17,6) rispetto all'Eurozona (+8,5) – destinataria del 48,5% dell'export provinciale - e una crescita significativa anche verso i paesi europei non UE (+13), Medio oriente (+14,6), Asia orientale (+12,3) e Nord America (+9). Cala invece del 40 per cento l'export verso l'Africa settentrionale, per effetto delle crisi degli Stati del Maghreb, e del -1,3 nei confronti dell'Asia centrale. Cresce di poco il valore dei beni esportati nell'America centro-meridionale (+1,3).

La Germania resta il principale mercato di sbocco (18,1 dell'export totale della provincia) con una buona crescita nel 2011 sia delle esportazioni (+13,7) che delle importazioni (+9,7). Per valore dell'export, seguono poi Francia, Spagna, Regno Unito, USA, Polonia e Svizzera.

Per una valutazione di sintesi della dinamica dei mercati dei singoli paesi si consideri il contributo alla crescita dell'export totale delle destinazioni che hanno superato nel 2011 i 100 milioni di valore. La Germania conferma il suo ruolo di vera e propria locomotiva delle esportazioni di Bergamo: da sola contribuisce per poco meno di due punti e mezzo alla crescita complessiva e al secondo posto si conferma il mercato francese.

La problematica divaricazione in atto nell'area Euro emerge con evidenza dai contributi negativi di Grecia e Portogallo ma anche dalla crescita stentata dei mercati del Belgio e della Spagna. In generale è consistente il contributo dei mercati più integrati o collegati all'industria tedesca, sia che facciano parte dell'Eurozona (come Austria, Repubblica ceca e Slovacchia) oppure no (come la Polonia e la Danimarca). Sorprendente per dinamica e contributo alla crescita (al terzo posto dopo Germania e Francia) l'export verso Israele che nel 2011 ha superato i 193 milioni. Rilevante il contributo del Regno Unito (che con un valore di 582 milioni scavalca gli USA nella graduatoria dell'export) e della Turchia che ha registrato una crescita delle esportazioni del 30 per cento.

Per quanto riguarda i mercati più dinamici del commercio internazionale, in particolare i paesi BRIC (Brasile, Russia, India e Cina) il loro contributo alla crescita dell'export provinciale è rilevante ma su dimensioni ancora contenute e ritmi non travolgenti. Per di più Hong Kong, "porta" del mercato cinese, registra una flessione dell'export di Bergamo.

Se si considerano congiuntamente destinazione (Paesi UE e non UE) e settore dei principali settori dell'export bergamasco (con almeno 20 milioni di valore nel 2011), il maggiore contributo alla variazione totale (+8,5% tendenziale) viene dall'export verso l'area UE dei macchinari (contributo di 1,52 punti percentuali), seguito dal flusso di prodotti in metallo destinati alle aree extraeuropee (e anche della UE). Sempre l'export di macchinari, ma con destinazione extraeuropea, sottrae invece una frazione di punto alla crescita complessiva.

Servizio di Documentazione economica
della Camera di Commercio di Bergamo

INTERSCAMBIO COMMERCIALE CON L'ESTERO: IV trimestre e anno 2011

INTERSCAMBIO COMMERCIALE CON L'ESTERO (milioni di Euro in valori correnti)

Dati trimestrali	4-Trimestre 2010			4-Trimestre 2011			*var % su base annua*	
	import	export	saldo	import	export	saldo	*import*	*export*
Varese	1.492	2.563	1.071	1.542	2.446	904	*3,4*	*-4,6*
Como	691	1.272	582	696	1.335	640	*0,7*	*5,0*
Sondrio	119	128	9	102	139	37	*-14,7*	*8,5*
Milano	17.648	9.056	-8.591	15.888	9.704	-6.183	*-10,0*	*7,2*
Bergamo	**2.048**	**3.067**	**1.020**	**1.987**	**3.152**	**1.165**	***-3,0***	***2,7***
Brescia	2.044	3.103	1.059	1.904	3.403	1.499	*-6,8*	*9,7*
Pavia	2.111	871	-1.240	2.600	890	-1.710	*23,1*	*2,2*
Cremona	1.271	813	-458	645	796	151	*-49,2*	*-2,0*
Mantova	1.113	1.317	205	1.241	1.298	56	*11,6*	*-1,5*
Lecco	589	886	297	521	896	375	*-11,6*	*1,1*
Lodi	972	460	-511	936	690	-246	*-3,7*	*49,8*
Monza e della Brianza	1.282	2.052	770	1.212	2.062	849	*-5,4*	*0,5*
Lombardia	**31.379**	**25.589**	**-5.789**	**29.274**	**26.811**	**-2.463**	***-6,7***	***4,8***
ITALIA	**99.897**	**90.918**	**-8.978**	**97.598**	**96.110**	**-1.488**	***-2,3***	***5,7***

Dati annuali	2010			2011			*var % su base annua*	
	import	export	saldo	import	export	saldo	*import*	*export*
Varese	5.530	8.792	3.262	6.459	9.314	2.856	*16,8*	*5,9*
Como	2.638	4.582	1.944	2.941	5.107	2.166	*11,5*	*11,5*
Sondrio	444	503	59	463	543	80	*4,3*	*7,9*
Milano	67.930	34.193	-33.737	65.347	37.216	-28.131	*-3,8*	*8,8*
Bergamo	**7.442**	**11.469**	**4.027**	**8.411**	**12.448**	**4.037**	***13,0***	***8,5***
Brescia	7.355	11.563	4.208	8.204	13.547	5.343	*11,6*	*17,2*
Pavia	7.451	3.258	-4.193	10.300	3.554	-6.746	*38,2*	*9,1*
Cremona	4.705	3.022	-1.683	3.055	3.256	201	*-35,1*	*7,7*
Mantova	4.522	4.900	378	5.533	5.380	-153	*22,4*	*9,8*
Lecco	2.034	3.140	1.106	3.334	3.561	227	*64,0*	*13,4*
Lodi	3.036	1.377	-1.659	3.998	2.191	-1.807	*31,7*	*59,1*
Monza e della Brianza	5.177	7.223	2.046	5.165	8.047	2.883	*-0,2*	*11,4*
Lombardia	**118.263**	**94.022**	**-24.241**	**123.209**	**104.164**	**-19.045**	***4,2***	***10,8***
ITALIA	**367.390**	**337.346**	**-30.044**	**400.480**	**375.850**	**-24.630**	***9,0***	***11,4***

CCIAA BG su dati Istat (2010 definitivi, 2011: dati provvisori rettificati)

Serie trimestrale - provincia di **BERGAMO**

	Bergamo - MONDO					Bergamo - Paesi UE					Bergamo - Paesi extra UE				
	MIL di euro			*var % annua*		MIL di euro			*var % annua*		MIL di euro			*var % annua*	
	Import	Export	Saldo	*imp*	*exp*	Import	Export	Saldo	*imp*	*exp*	Import	Export	Saldo	*imp*	*exp*
2006 I	2.012	2.825	812	*14,7*	*16,6*	1.394	1.858	464	*16,1*	*13,8*	619	967	348	*11,7*	*22,4*
II	2.001	2.999	998	*7,4*	*9,1*	1.409	1.955	546	*11,9*	*8,7*	592	1.044	452	*-2,0*	*9,9*
III	1.914	2.815	901	*15,9*	*11,7*	1.273	1.788	515	*13,1*	*12,5*	641	1.027	386	*21,9*	*10,3*
IV	2.223	3.149	926	*16,0*	*12,8*	1.549	1.994	445	*17,1*	*15,1*	674	1.155	481	*13,7*	*9,1*
2007 I	2.245	3.200	954	*11,6*	*13,3*	1.553	2.107	554	*11,4*	*13,4*	692	1.093	400	*11,9*	*13,0*
II	2.189	3.417	1.228	*9,4*	*13,9*	1.507	2.168	661	*7,0*	*10,9*	681	1.248	567	*15,1*	*19,6*
III	1.998	3.046	1.048	*4,4*	*8,2*	1.332	1.935	603	*4,6*	*8,2*	666	1.111	445	*4,0*	*8,2*
IV	2.230	3.236	1.006	*0,3*	*2,8*	1.649	2.018	369	*6,5*	*1,2*	581	1.218	637	*-13,9*	*5,5*
2008 I	2.242	3.309	1.067	*-0,1*	*3,4*	1.606	2.190	584	*3,4*	*3,9*	636	1.119	483	*-8,1*	*2,4*
II	2.212	3.366	1.154	*1,1*	*-1,5*	1.587	2.140	553	*5,3*	*-1,3*	625	1.226	601	*-8,3*	*-1,8*
III	1.905	3.007	1.102	*-4,7*	*-1,3*	1.303	1.840	537	*-2,2*	*-4,9*	602	1.167	565	*-9,6*	*5,0*
IV	1.935	3.081	1.146	*-13,2*	*-4,8*	1.336	1.822	486	*-19,0*	*-9,7*	600	1.259	660	*3,3*	*3,4*
2009 I	1.532	2.471	939	*-31,7*	*-25,3*	1.070	1.567	497	*-33,3*	*-28,4*	461	904	442	*-27,5*	*-19,2*
II	1.398	2.565	1.167	*-36,8*	*-23,8*	1.004	1.508	504	*-36,8*	*-29,5*	394	1.058	663	*-36,9*	*-13,7*
III	1.378	2.299	922	*-27,7*	*-23,5*	1.003	1.475	472	*-23,0*	*-19,8*	374	824	450	*-37,8*	*-29,4*
IV	1.501	2.626	1.125	*-22,4*	*-14,8*	1.136	1.605	468	*-14,9*	*-11,9*	365	1.021	656	*-39,2*	*-18,9*
2010 I	1.682	2.682	999	*9,8*	*8,5*	1.217	1.732	515	*13,7*	*10,5*	465	949	484	*0,8*	*5,1*
II	1.895	2.981	1.087	*35,5*	*16,2*	1.378	1.894	516	*37,2*	*25,6*	517	1.087	570	*31,1*	*2,8*
III	1.818	2.739	921	*32,0*	*19,1*	1.286	1.738	452	*28,1*	*17,8*	532	1.001	469	*42,2*	*21,5*
IV	2.048	3.067	1.020	*36,4*	*16,8*	1.514	1.925	411	*33,2*	*19,9*	534	1.143	609	*46,3*	*11,9*
2011 I	2.197	3.007	811	*30,6*	*12,1*	1.556	1.975	419	*27,8*	*14,0*	641	1.032	391	*37,8*	*8,7*
II	2.265	3.290	1.025	*19,6*	*10,3*	1.604	2.172	568	*16,4*	*14,7*	661	1.118	457	*28,0*	*2,8*
III	1.962	2.998	1.036	*7,9*	*9,5*	1.365	1.932	567	*6,2*	*11,2*	597	1.067	470	*12,2*	*6,6*
IV	**1.987**	**3.152**	**1.165**	*-3,0*	*2,7*	1.480	1.987	507	*-2,3*	*3,2*	507	1.165	658	*-5,0*	*2,0*

CCIAA BG su dati Istat (2010 definitivi, 2011: dati provvisori rettificati)

Valori trimestrali di importazioni, esportazioni e saldo e **variazioni % tendenziali** dei flussi. **TOTALI**

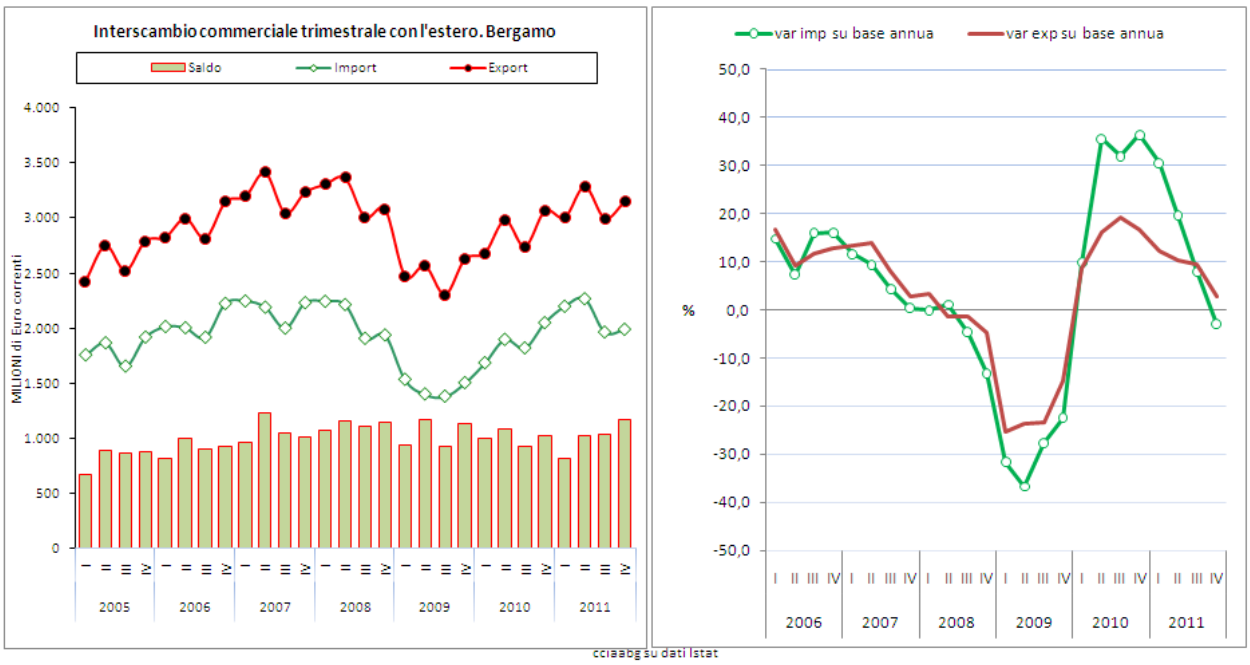

Valori trimestrali di importazioni, esportazioni e saldo e **variazioni % tendenziali** dei flussi.
Mercati dell'Unione Europea e dei paesi extra UE.

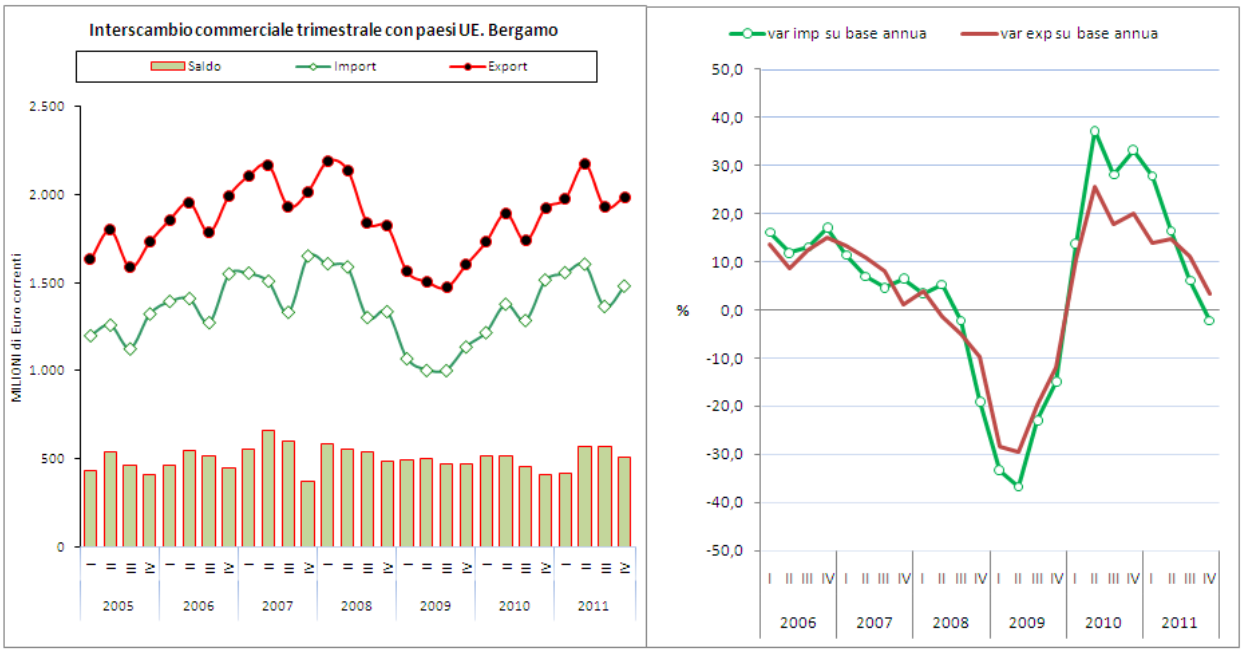

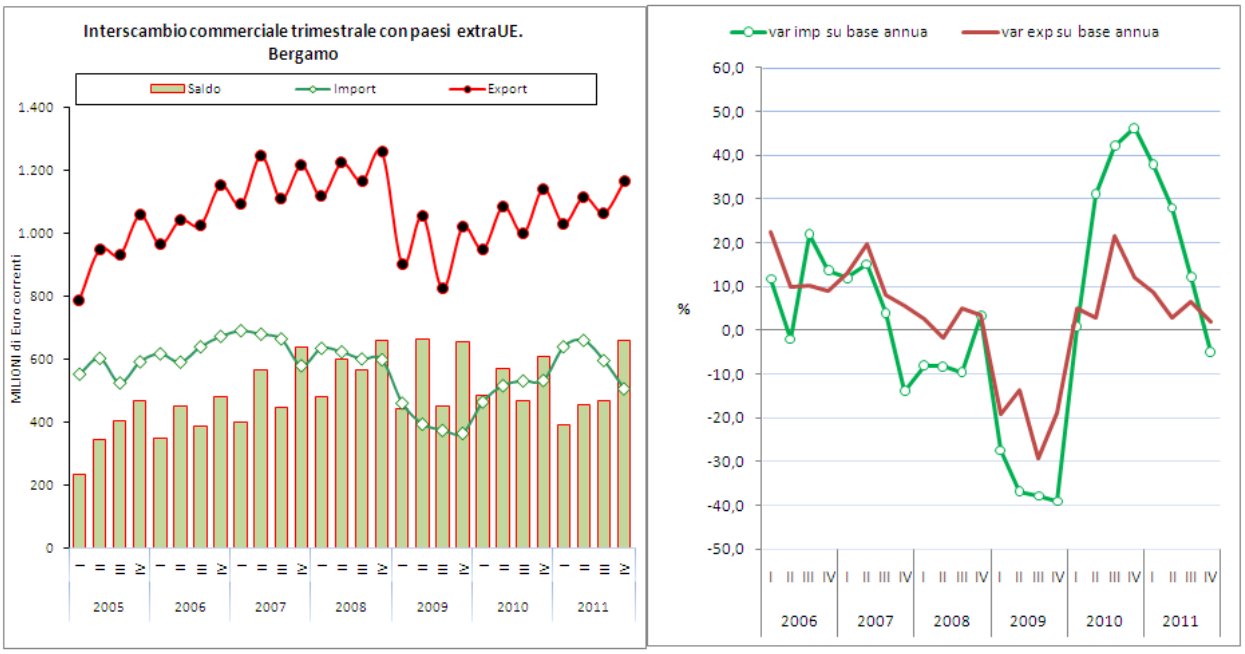

cciaabg su dati Istat

INTERSCAMBIO COMMERCIALE CON L'ESTERO

DATI **ANNUALI** in mil € a prezzi correnti (2011 provvisorio)

	ITALIA		LOMBARDIA		BERGAMO	
	IMPORT	EXPORT	IMPORT	EXPORT	IMPORT	EXPORT
1991	116.588	108.316	42.622	33.200	2.035	2.896
1992	119.875	113.329	43.491	35.442	2.106	3.189
1993	120.330	137.488	44.887	42.026	2.430	4.438
1994	140.673	159.092	52.748	48.217	3.082	5.334
1995	173.354	196.860	64.644	59.515	4.066	6.668
1996	165.930	200.842	61.488	59.961	3.740	7.063
1997	184.678	211.297	68.140	61.834	4.219	7.529
1998	195.625	220.105	74.211	63.665	4.752	7.700
1999	207.015	221.040	79.336	63.256	4.807	7.352
2000	258.507	260.413	96.169	73.481	5.669	8.473
2001	263.757	272.990	98.633	78.408	5.820	9.045
2002	261.226	269.064	96.485	75.737	5.570	8.427
2003	262.998	264.616	98.257	75.995	5.650	8.264
2004	285.634	284.413	105.813	79.202	6.322	9.605
2005	309.292	299.923	111.242	85.315	7.185	10.484
2006	352.465	332.013	119.103	93.258	8.150	11.787
2007	373.340	364.744	124.178	102.083	8.662	12.898
2008	382.050	369.016	120.022	104.102	8.294	12.763
2009	297.609	291.733	97.031	82.269	5.808	9.962
2010	367.390	337.346	118.263	94.022	7.442	11.469
2011	400.480	375.850	123.209	104.164	8.411	12.448

Indice 2000=100

	ITALIA		LOMBARDIA		BERGAMO	
	IMPORT	EXPORT	IMPORT	EXPORT	IMPORT	EXPORT
2001	102,0	104,8	102,6	106,7	102,7	106,7
2002	101,1	103,3	100,3	103,1	98,3	99,5
2003	101,7	101,6	102,2	103,4	99,7	97,5
2004	110,5	109,2	110,0	107,8	111,5	113,4
2005	119,6	115,2	115,7	116,1	126,7	123,7
2006	136,3	127,5	123,8	126,9	143,8	139,1
2007	144,4	140,1	129,1	138,9	152,8	152,2
2008	147,8	141,7	124,8	141,7	146,3	150,6
2009	115,1	112,0	100,9	112,0	102,5	117,6
2010	142,1	129,5	123,0	128,0	131,3	135,4
2011	154,9	144,3	128,1	141,8	148,4	146,9

CCIAA BG su dati Istat

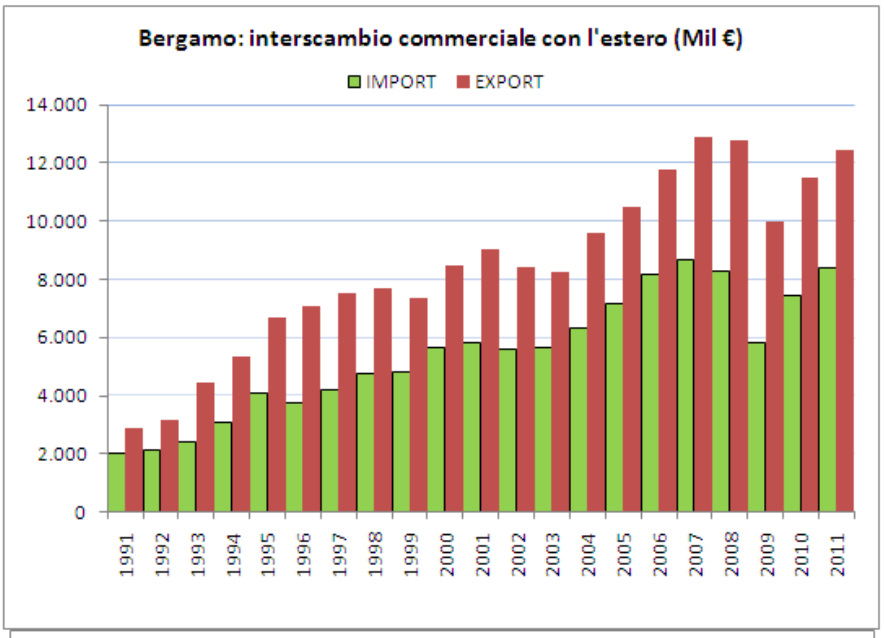

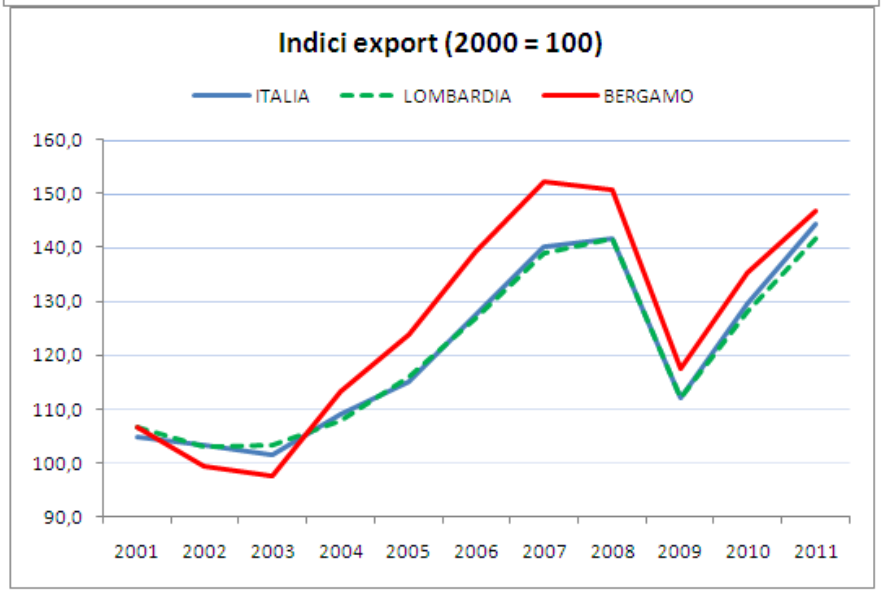

cciaa bg su dati Istat

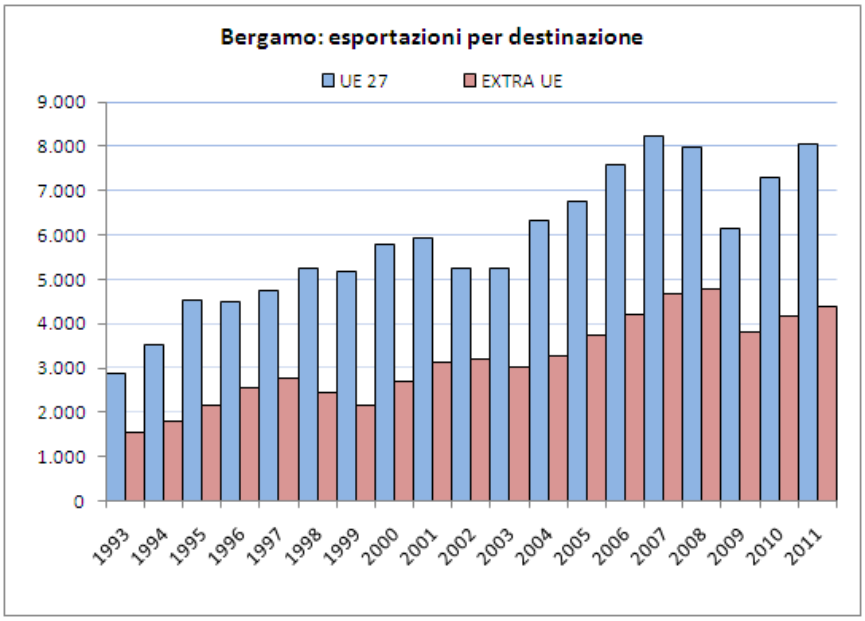

INTERSCAMBIO COMMERCIALE CON L'ESTERO (milioni di Euro in valori correnti)
PROVINCIA DI BERGAMO
Principali prodotti
Dati trimestrali

	4-Trimestre 2010			4-Trimestre 2011			*var % su base annua*	
	import	export	saldo	import	export	saldo	*import*	*export*
A-PRODOTTI DELL'AGRICOLTURA, DELLA SILVICOLTURA E DELLA PESCA	54	13	-41	56	15	-41	*4,8*	*22,1*
B-PRODOTTI DELL'ESTRAZIONE DI MINERALI DA CAVE E MINIERE	21	12	-9	18	8	-10	*-14,0*	*-35,8*
CA-Prodotti alimentari, bevande e tabacco	78	91	14	86	101	15	*10,7*	*10,8*
CB-Prodotti tessili, abbigliamento, pelli e accessori	187	257	70	164	253	89	*-12,1*	*-1,3*
CC-Legno e prodotti in legno; carta e stampa	84	85	1	86	80	-6	*2,6*	*-5,7*
CE-Sostanze e prodotti chimici	494	395	-98	475	403	-71	*-3,9*	*2,1*
CF-Articoli farmaceutici, chimico-medicinali e botanici	20	21	0	11	11	0	*-46,2*	*-46,1*
CG-Articoli in gomma e materie plastiche, altri prodotti della lavorazione di minerali non metalliferi	79	244	165	80	267	187	*1,3*	*9,4*
CH-Metalli di base e prodotti in metallo, esclusi macchine e impianti	256	413	157	248	461	213	*-2,9*	*11,7*
CI-Computer, apparecchi elettronici e ottici	224	74	-150	140	84	-56	*-37,3*	*14,1*
CJ-Apparecchi elettrici	119	235	116	110	230	120	*-7,4*	*-1,9*
CK-Macchinari ed apparecchi n.c.a.	162	809	647	208	794	586	*28,6*	*-1,8*
CL-Mezzi di trasporto	158	250	92	193	271	77	*22,4*	*8,2*
CM-Prodotti delle altre attività manifatturiere	37	103	66	37	95	59	*-0,9*	*-7,7*
E-PRODOTTI DELLE ATTIVITA' DI TRATTAMENTO DEI RIFIUTI E RISANAMENTO	55	19	-36	60	23	-36	*9,6*	*23,9*
J-PRODOTTI DELLE ATTIVITA' DEI SERVIZI DI INFORMAZIONE E COMUNICAZIONE	3	47	44	6	50	44	*69,9*	*6,3*
TOTALE	2.048	3.067	1.020	1.987	3.152	1.165	*-3,0*	*2,7*

Dati annuali

	2010			2011			*var % su base annua*	
	import	export	saldo	import	export	saldo	*import*	*export*
A-PRODOTTI DELL'AGRICOLTURA, DELLA SILVICOLTURA E DELLA PESCA	185	46	-140	246	53	-193	*32,6*	*16,4*
B-PRODOTTI DELL'ESTRAZIONE DI MINERALI DA CAVE E MINIERE	90	41	-48	71	43	-29	*-20,8*	*2,7*
CA-Prodotti alimentari, bevande e tabacco	273	352	80	320	403	83	*17,4*	*14,4*
CB-Prodotti tessili, abbigliamento, pelli e accessori	744	952	208	836	1.008	172	*12,3*	*5,8*
CC-Legno e prodotti in legno; carta e stampa	332	289	-43	368	290	-78	*11,0*	*0,5*
CD-Coke e prodotti petroliferi raffinati	46	1	-45	47	7	-40	*2,0*	*857,0*
CE-Sostanze e prodotti chimici	1.932	1.592	-340	2.234	1.665	-569	*15,6*	*4,6*
CF-Articoli farmaceutici, chimico-medicinali e botanici	74	64	-10	40	45	5	*-46,1*	*-29,3*
CG-Articoli in gomma e materie plastiche, altri prodotti della lavorazione di minerali non metalliferi	303	934	631	340	1.089	749	*12,3*	*16,7*
CH-Metalli di base e prodotti in metallo, esclusi macchine e impianti	909	1.584	675	1.102	1.872	770	*21,2*	*18,2*
CI-Computer, apparecchi elettronici e ottici	601	247	-354	519	261	-257	*-13,8*	*5,6*
CJ-Apparecchi elettrici	405	829	423	460	888	428	*13,5*	*7,2*
CK-Macchinari ed apparecchi n.c.a.	607	2.912	2.304	736	3.069	2.333	*21,1*	*5,4*
CL-Mezzi di trasporto	601	984	383	688	1.106	418	*14,5*	*12,4*
CM-Prodotti delle altre attività manifatturiere	153	361	208	145	363	218	*-5,4*	*0,6*
E-PRODOTTI DELLE ATTIVITA' DI TRATTAMENTO DEI RIFIUTI E RISANAMENTO	172	98	-73	239	98	-141	*39,0*	*-0,1*
J-PRODOTTI DELLE ATTIVITA' DEI SERVIZI DI INFORMAZIONE E COMUNICAZIONE	13	173	160	19	184	165	*45,3*	*6,3*
TOTALE	7.442	11.469	4.027	8.411	12.448	4.037	*13,0*	*8,5*

CCIAA BG su dati Istat (2010 definitivi, 2011: dati provvisori rettificati)

INTERSCAMBIO COMMERCIALE CON L'ESTERO (milioni di Euro in valori correnti)
PROVINCIA DI BERGAMO
Dati annuali

Paesi dell'Unione Europea (a 27)

	2010			2011			*var % su base annua*	
	import	export	saldo	import	export	saldo	*import*	*export*
A-PRODOTTI DELL'AGRICOLTURA, DELLA SILVICOLTURA E DELLA PESCA	136	41	-95	161	45	-116	*18,3*	*9,9*
B-PRODOTTI DELL'ESTRAZIONE DI MINERALI DA CAVE E MINIERE	53	34	-19	27	36	9	*-48,9*	*6,2*
CA-Prodotti alimentari, bevande e tabacco	241	264	23	290	295	4	*20,5*	*11,8*
CB-Prodotti tessili, abbigliamento, pelli e accessori	275	566	291	314	605	291	*14,1*	*6,8*
CC-Legno e prodotti in legno; carta e stampa	277	191	-85	308	203	-105	*11,4*	*6,2*
CD-Coke e prodotti petroliferi raffinati	6	0	-5	6	6	1	*4,9*	*1524,3*
CE-Sostanze e prodotti chimici	1.549	1.107	-442	1.714	1.181	-533	*10,6*	*6,6*
CF-Articoli farmaceutici, chimico-medicinali e botanici	55	37	-18	28	23	-5	*-48,5*	*-37,8*
CG-Articoli in gomma e materie plastiche, altri prodotti della lavorazione di minerali non metalliferi	218	726	507	246	845	600	*12,5*	*16,5*
CH-Metalli di base e prodotti in metallo, esclusi macchine e impianti	727	831	104	842	960	119	*15,8*	*15,6*
CI-Computer, apparecchi elettronici e ottici	477	137	-341	414	141	-274	*-13,2*	*3,0*
CJ-Apparecchi elettrici	272	586	314	317	639	321	*16,6*	*9,0*
CK-Macchinari ed apparecchi n.c.a.	456	1.523	1.067	544	1.697	1.153	*19,3*	*11,5*
CL-Mezzi di trasporto	451	768	318	532	908	376	*18,0*	*18,1*
CM-Prodotti delle altre attività manifatturiere	75	264	188	75	267	192	*0,0*	*1,4*
E-PRODOTTI DELLE ATTIVITA' DI TRATTAMENTO DEI RIFIUTI E RISANAMENTO	114	40	-73	167	36	-131	*46,8*	*-10,3*
J-PRODOTTI DELLE ATTIVITA' DEI SERVIZI DI INFORMAZIONE E COMUNICAZIONE	12	165	153	18	176	158	*48,9*	*6,4*
TOTALE BERGAMO	**5.395**	**7.289**	**1.894**	**6.004**	**8.065**	**2.061**	***11,3***	***10,6***
Lombardia - UE	*75.819*	*52.579*	*-23.239*	*77.077*	*57.934*	*-19.143*	*1,7*	*10,2*
Italia - UE	*209.058*	*200.286*	*-8.772*	*222.600*	*216.161*	*-6.438*	*6,5*	*7,9*

Paesi extra UE

	2010			2011			*var % su base annua*	
	import	export	saldo	import	export	saldo	*import*	*export*
A-PRODOTTI DELL'AGRICOLTURA, DELLA SILVICOLTURA E DELLA PESCA	49	4	-45	85	8	-77	*72,2*	*79,1*
B-PRODOTTI DELL'ESTRAZIONE DI MINERALI DA CAVE E MINIERE	37	8	-29	44	7	-37	*19,6*	*-12,7*
CA-Prodotti alimentari, bevande e tabacco	32	89	57	30	108	79	*-5,9*	*22,3*
CB-Prodotti tessili, abbigliamento, pelli e accessori	469	386	-83	521	403	-119	*11,2*	*4,4*
CC-Legno e prodotti in legno; carta e stampa	55	97	42	60	87	27	*9,0*	*-10,8*
CD-Coke e prodotti petroliferi raffinati	40	0	-40	41	0	-41	*1,6*	*-7,5*
CE-Sostanze e prodotti chimici	382	485	102	520	484	-36	*35,9*	*-0,2*
CF-Articoli farmaceutici, chimico-medicinali e botanici	19	27	9	11	22	11	*-39,1*	*-18,0*
CG-Articoli in gomma e materie plastiche, altri prodotti della lavorazione di m	85	208	123	95	244	149	*11,8*	*17,2*
CH-Metalli di base e prodotti in metallo, esclusi macchine e impianti	182	754	572	260	912	652	*43,0*	*21,0*
CI-Computer, apparecchi elettronici e ottici	124	111	-14	104	120	16	*-16,1*	*8,9*
CJ-Apparecchi elettrici	133	243	110	143	250	107	*7,3*	*3,0*
CK-Macchinari ed apparecchi n.c.a.	151	1.389	1.238	191	1.371	1.180	*26,5*	*-1,3*
CL-Mezzi di trasporto	150	216	66	156	199	42	*4,2*	*-8,0*
CM-Prodotti delle altre attività manifatturiere	78	97	20	69	96	26	*-10,8*	*-1,5*
E-PRODOTTI DELLE ATTIVITA' DI TRATTAMENTO DEI RIFIUTI E RISANAMENTO	58	58	0	72	62	-10	*23,6*	*7,0*
J-PRODOTTI DELLE ATTIVITA' DEI SERVIZI DI INFORMAZIONE E COMUNICAZIONE	1	8	7	1	8	8	*-5,7*	*4,3*
TOTALE BERGAMO	**2.048**	**4.180**	**2.133**	**2.406**	**4.382**	**1.976**	***17,5***	***4,8***
Lombardia - extra UE	*42.445*	*41.443*	*-1.002*	*46.132*	*46.230*	*98*	*8,7*	*11,6*
Italia - extra UE	*166.026*	*143.958*	*-22.068*	*186.953*	*165.367*	*-21.586*	*12,6*	*14,9*

CCIAA BG su dati Istat (2010 definitivi, 2011: dati provvisori rettificati)

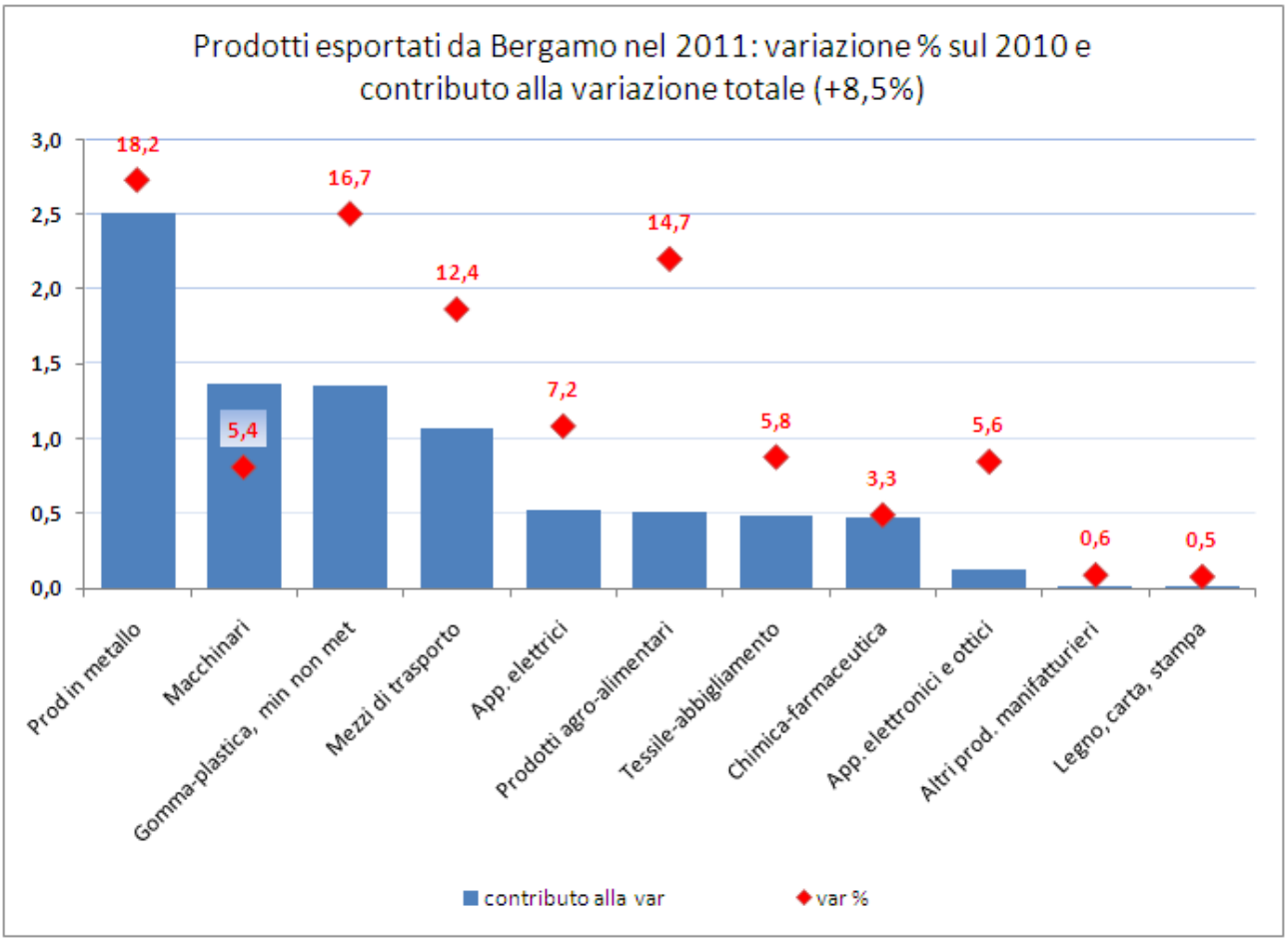
Prodotti esportati da Bergamo nel 2011: variazione % sul 2010 e contributo alla variazione totale (+8,5%)
3,0
2,5
2,0
1,5
1,0
0,5
0,0
18,2
5,4
16,7
12,4
7,2
14,7
5,8
3,3
5,6
0,6
0,5
Prod in metallo
Macchinari
Gomma-plastica, min non met
Mezzi di trasporto
App. elettrici
Prodotti agro-alimentari
Tessile-abbigliamento
Chimica-farmaceutica
App. elettronici e ottici
Altri prod. manifatturieri
Legno, carta, stampa
contributo alla var
var %

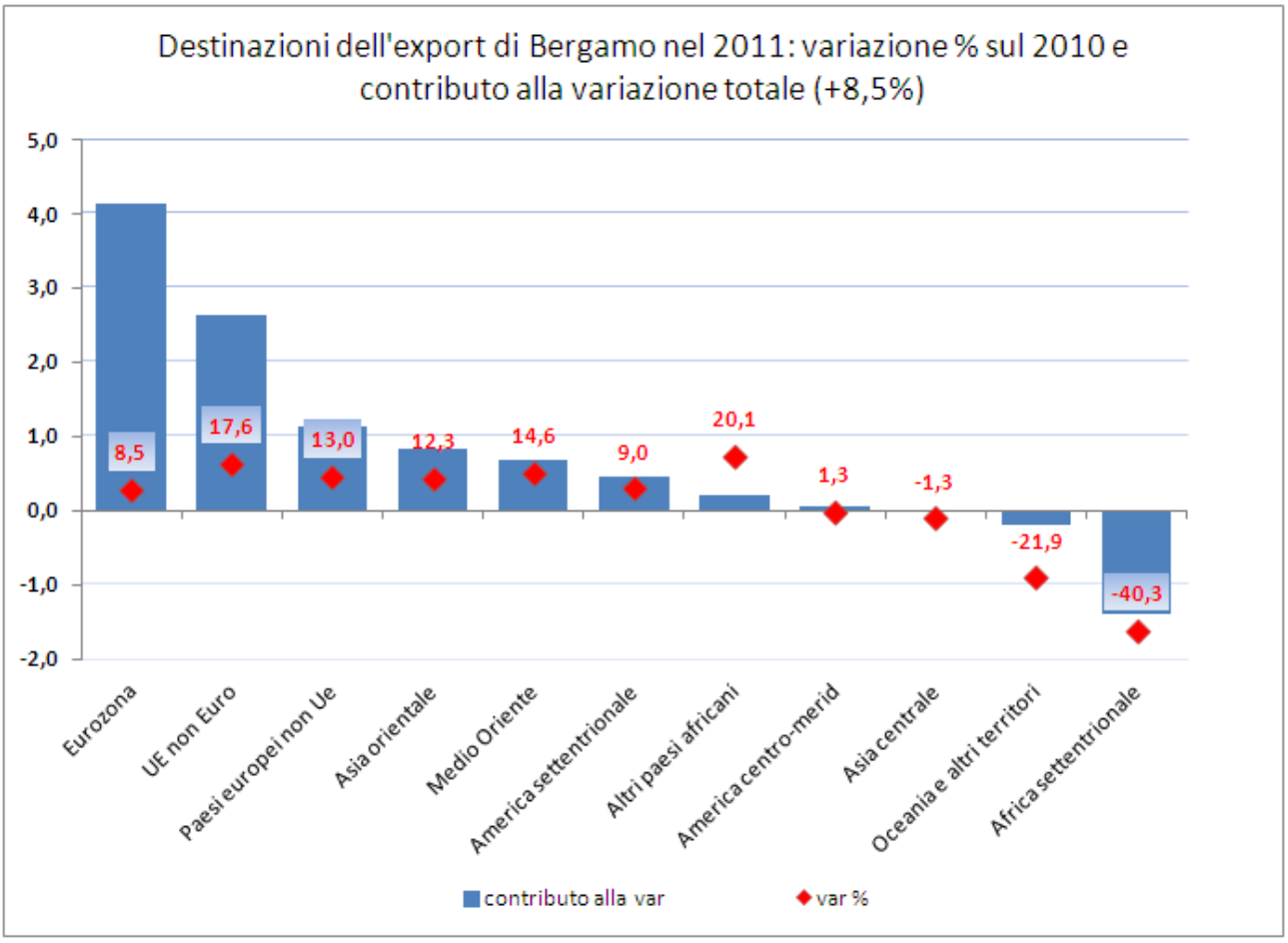
Destinazioni dell'export di Bergamo nel 2011: variazione % sul 2010 e contributo alla variazione totale (+8,5%)
5,0
4,0
3,0
2,0
1,0
0,0
-1,0
-2,0
8,5
17,6
13,0
12,3
14,6
9,0
20,1
1,3
-1,3
-21,9
-40,3
Eurozona
UE non Euro
Paesi europei non Ue
Asia orientale
Medio Oriente
America settentrionale
Altri paesi africani
America centro-merid
Asia centrale
Oceania e altri territori
Africa settentrionale
contributo alla var
var %

BERGAMO - dati annuali

AREA / Paese (con export > 20 mil)

	anno 2010			anno 2011			var % base annua		comp % 2010		comp % 2011	
	import	export	saldo	import	export	saldo	import	export	import	export	import	export
Eurozona	4.329	5.568	1.239	4.763	6.041	1.278	10,0	**8,5**	58,2	48,5	56,6	48,5
UE non Euro	1.066	1.721	655	1.241	2.024	783	16,4	**17,6**	14,3	15,0	14,8	16,3
Paesi europei non Ue	326	1.012	686	403	1.143	740	23,5	**13,0**	4,4	8,8	4,8	9,2
Africa settentrionale	73	394	321	91	235	144	24,7	**-40,3**	1,0	3,4	1,1	1,9
Altri paesi africani	50	112	63	70	135	65	40,5	**20,1**	0,7	1,0	0,8	1,1
America settentrionale	134	576	442	136	628	492	1,3	**9,0**	1,8	5,0	1,6	5,0
America centro-meridio	86	425	339	124	430	307	44,0	**1,3**	1,2	3,7	1,5	3,5
Medio Oriente	199	546	347	267	626	359	34,1	**14,6**	2,7	4,8	3,2	5,0
Asia centrale	220	234	15	270	232	-39	22,9	**-1,3**	3,0	2,0	3,2	1,9
Asia orientale	951	775	-176	1.029	871	-158	8,2	**12,3**	12,8	6,8	12,2	7,0
Oceania e altri territori	10	106	96	18	83	65	81,0	**-21,9**	0,1	0,9	0,2	0,7
Unione europea 27	5.395	7.289	1.894	6.004	8.065	2.061	11,3	**10,6**	72,5	63,6	71,4	64,8
Extra Ue27	2.048	4.180	2.133	2.406	4.382	1.976	17,5	**4,8**	27,5	36,4	28,6	35,2
MONDO	**7.442**	**11.469**	**4.027**	**8.411**	**12.448**	**4.037**	**13,0**	**8,5**	100,0	100,0	100,0	100,0
Germania	1.804	1.984	180	1.978	2.256	278	9,7	13,7	24,2	17,3	23,5	18,1
Francia	652	1.450	798	731	1.564	833	12,2	7,9	8,8	12,6	8,7	12,6
Spagna	312	600	288	341	617	276	9,2	2,8	4,2	5,2	4,1	5,0
Regno Unito	179	508	329	202	582	379	13,2	14,5	2,4	4,4	2,4	4,7
Stati Uniti	117	509	391	118	540	422	0,5	6,2	1,6	4,4	1,4	4,3
Polonia	182	392	210	198	443	245	9,3	13,2	2,4	3,4	2,4	3,6
Svizzera	129	355	227	133	394	261	3,1	10,9	1,7	3,1	1,6	3,2
Paesi Bassi	526	349	-177	566	370	-196	7,5	6,0	7,1	3,0	6,7	3,0
Cina	670	305	-365	741	326	-415	10,6	6,9	9,0	2,7	8,8	2,6
Austria	236	279	44	270	323	53	14,6	15,5	3,2	2,4	3,2	2,6
Belgio	432	287	-145	475	292	-183	9,9	1,7	5,8	2,5	5,6	2,3
Russia	26	265	239	74	281	207	183,6	6,0	0,4	2,3	0,9	2,3
Romania	186	203	16	239	254	14	28,5	25,1	2,5	1,8	2,8	2,0
Ceca, Repubblica	110	196	87	134	242	107	22,7	23,3	1,5	1,7	1,6	1,9
Turchia	107	182	75	124	237	113	16,0	30,6	1,4	1,6	1,5	1,9
Israele	56	87	31	63	193	130	12,2	121,1	0,8	0,8	0,8	1,6
India	134	164	31	168	181	13	25,5	9,9	1,8	1,4	2,0	1,5
Svezia	161	147	-14	195	173	-22	21,0	17,4	2,2	1,3	2,3	1,4
Emirati Arabi Uniti	13	131	118	16	149	133	24,1	13,8	0,2	1,1	0,2	1,2
Brasile	32	132	101	36	141	105	14,7	6,4	0,4	1,2	0,4	1,1
Grecia	56	150	94	65	132	67	16,8	-11,5	0,8	1,3	0,8	1,1
Portogallo	49	138	89	55	122	66	12,2	-11,7	0,7	1,2	0,7	1,0
Slovacchia	63	88	25	72	122	50	13,4	38,3	0,8	0,8	0,9	1,0
Danimarca	44	81	37	57	115	58	29,3	42,0	0,6	0,7	0,7	0,9
Ungheria	137	102	-35	134	103	-30	-2,3	1,4	1,8	0,9	1,6	0,8
Hong Kong	5	106	101	6	100	94	25,1	-4,8	0,1	0,9	0,1	0,8
Messico	18	110	92	27	97	69	51,4	-12,0	0,2	1,0	0,3	0,8
Giappone	91	70	-21	73	94	21	-19,4	33,7	1,2	0,6	0,9	0,8
Arabia Saudita	110	75	-35	162	93	-69	48,0	25,4	1,5	0,6	1,9	0,8
Singapore	2	39	37	1	92	91	-60,5	137,1	0,0	0,3	0,0	0,7
Canada	17	67	51	18	88	70	6,9	30,4	0,2	0,6	0,2	0,7
Slovenia	76	73	-3	79	88	9	3,2	19,8	1,0	0,6	0,9	0,7
Norvegia	5	70	65	3	86	82	-30,7	23,4	0,1	0,6	0,0	0,7
Corea del Sud	38	86	49	48	81	33	28,5	-6,1	0,5	0,8	0,6	0,6
Bulgaria	63	65	1	76	76	0	19,6	18,1	0,9	0,6	0,9	0,6
Tunisia	18	69	51	18	74	56	-0,5	7,9	0,2	0,6	0,2	0,6
Finlandia	68	74	6	70	72	2	2,1	-2,5	0,9	0,6	0,8	0,6
Egitto	51	100	49	68	71	3	33,8	-29,4	0,7	0,9	0,8	0,6
Australia	2	56	54	2	67	65	35,0	19,9	0,0	0,5	0,0	0,5
Argentina	10	41	30	19	53	34	78,5	29,2	0,1	0,4	0,2	0,4
Indonesia	34	56	22	35	52	17	3,1	-7,8	0,5	0,5	0,4	0,4
Taiwan	60	41	-19	64	50	-14	6,4	23,6	0,8	0,4	0,8	0,4
Sudafrica	8	39	30	14	47	33	66,1	22,3	0,1	0,3	0,2	0,4
Algeria	0	108	108	1	47	46	193,5	-56,6	0,0	0,9	0,0	0,4
Cile	5	30	26	3	42	39	-37,9	37,3	0,1	0,3	0,0	0,3
Iran	2	91	89	5	42	36	176,0	-54,3	0,0	0,8	0,1	0,3
Qatar	0	40	40	0	40	40	71,5	0,8	0,0	0,4	0,0	0,3
Marocco	1	57	56	3	37	34	135,3	-36,1	0,0	0,5	0,0	0,3
Thailandia	22	31	9	25	33	8	15,4	7,1	0,3	0,3	0,3	0,3
Croazia	11	35	24	11	33	22	-4,9	-7,4	0,2	0,3	0,1	0,3
Ucraina	6	29	23	10	30	21	72,8	5,0	0,1	0,3	0,1	0,2
Serbia	15	20	5	17	28	11	12,6	43,9	0,2	0,2	0,2	0,2
Nigeria	2	21	19	3	26	23	80,3	26,1	0,0	0,2	0,0	0,2
Lituania	3	19	16	3	25	22	1,1	31,5	0,0	0,2	0,0	0,2
Malaysia	11	20	10	11	24	13	2,1	20,1	0,1	0,2	0,1	0,2
Irlanda	19	23	4	27	24	-3	39,9	4,6	0,3	0,2	0,3	0,2
Colombia	2	17	15	0	21	21	-80,6	23,7	0,0	0,2	0,0	0,2
Libano	2	17	15	1	20	19	-67,6	17,1	0,0	0,1	0,0	0,2
Lussemburgo	9	19	10	10	20	9	12,1	1,3	0,1	0,2	0,1	0,2

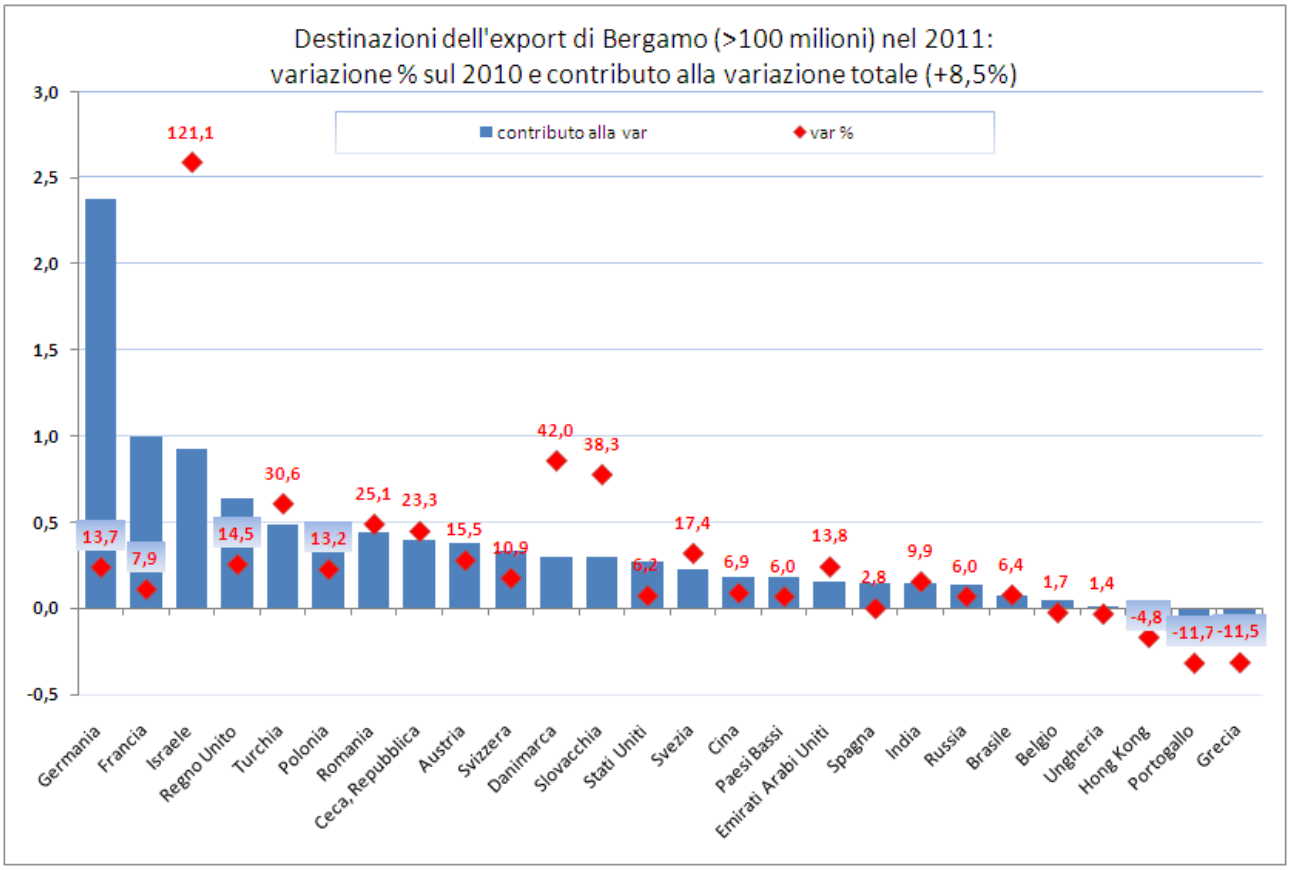

cciaabg su dati Istat

BERGAMO - IV TRIMESTRE

AREA / Paese (con export > 10mil)

	IV TRIM 2010		IV TRIM 2011		var %	
	import	export	import	export	import	export
Eurozona	1.213	1.467	1.174	1.482	-3,2	1,0
UE non Euro	301	458	305	505	1,4	10,3
Paesi europei non Ue	88	289	87	293	-1,2	1,4
Africa settentrionale	20	106	20	62	0,4	-41,5
Altri paesi africani	18	28	15	47	-17,3	68,1
America settentrionale	37	151	34	165	-9,8	9,1
America centro meridionale	26	119	27	122	3,5	2,5
Medio Oriente	47	136	41	149	-13,9	10,2
Asia centrale	64	69	56	54	-12,6	-21,8
Asia orientale	230	224	221	250	-4,0	11,5
Oceania e altri territori	2	21	6	23	162,3	10,0
Unione europea 27	1.514	1.925	1.480	1.987	-2,3	3,2
Extra Ue27	534	1.143	507	1.165	-5,0	2,0
MONDO	2.048	3.067	1.987	3.152	-3,0	2,7
Germania	513	505	487	551	-5,0	9,1
Francia	171	384	169	390	-1,0	1,7
Regno Unito	43	131	47	149	8,5	13,4
Spagna	92	161	92	149	0,3	-7,6
Stati Uniti	32	131	29	140	-8,3	7,2
Polonia	49	110	55	106	11,7	-4,3
Paesi Bassi	147	89	141	97	-4,0	7,9
Svizzera	34	93	32	91	-6,6	-3,0
Austria	62	73	66	76	5,2	3,7
Cina	166	99	155	76	-6,9	-23,5
Russia	5	81	14	75	163,6	-7,6
Belgio	121	76	115	72	-5,5	-6,2
Ceca, Repubblica	28	49	34	67	21,0	36,5
Romania	53	55	58	61	10,3	9,6
Turchia	32	60	24	60	-24,5	0,5
Svezia	50	40	45	43	-10,3	8,6
India	40	41	37	41	-7,6	2,1
Brasile	9	36	10	39	11,6	8,7
Emirati Arabi Uniti	4	38	2	37	-53,8	-1,0
Slovacchia	17	28	19	32	15,3	14,6
Grecia	19	35	16	31	-17,0	-9,6
Corea del Sud	10	19	10	30	0,0	58,4
Giappone	13	18	18	29	33,0	60,1
Messico	4	37	6	28	39,7	-23,2
Israele	8	20	12	28	42,1	42,5
Portogallo	15	35	12	27	-20,0	-21,3
Hong Kong	1	29	2	27	33,0	-6,9
Ungheria	48	25	37	26	-24,1	4,8
Arabia Saudita	30	21	24	26	-22,4	27,2
Danimarca	10	18	14	26	41,3	40,0
Canada	6	20	5	25	-17,8	21,0
Egitto	15	23	15	24	-1,3	3,9
Indonesia	9	15	8	21	-9,5	37,3
Slovenia	21	20	17	18	-21,0	-11,1
Argentina	2	13	5	17	134,6	31,5
Taiwan	15	11	13	11	-11,1	-4,3
Cile	2	8	1	10	-52,1	25,4
Marocco	0	12	0	10	77,9	-16,5

cciaa bg su dati ISTAT

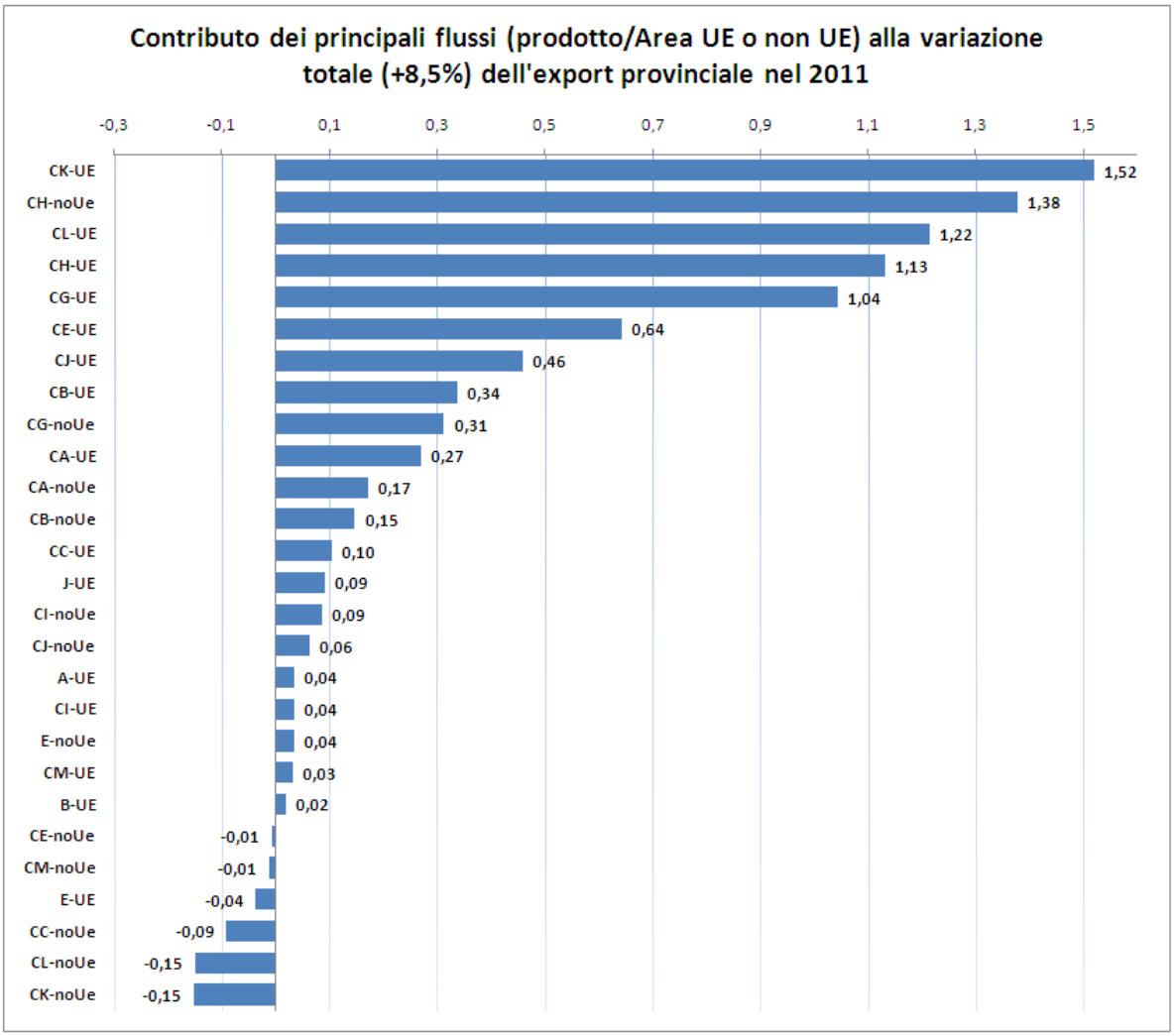

Settori merceologici

A-PRODOTTI DELL'AGRICOLTURA, DELLA SILVICOLTURA E DELLA PESCA
B-PRODOTTI DELL'ESTRAZIONE DI MINERALI DA CAVE E MINIERE
CA-Prodotti alimentari, bevande e tabacco
CB-Prodotti tessili, abbigliamento, pelli e accessori
CC-Legno e prodotti in legno; carta e stampa
CE-Sostanze e prodotti chimici
CG-Articoli gomma-plast-miner non metall
CH-Metalli e prodotti in metallo
CI-Computer, apparecchi elettronici e ottici
CJ-Apparecchi elettrici
CK-Macchinari
CL-Mezzi di trasporto
CM-Prodotti delle altre attività manifatturiere
E-PRODOTTI DELLE ATTIVITA' DI TRATTAMENTO DEI RIFIUTI E RISANAMENTO
J-PRODOTTI DELLE ATTIVITA' DEI SERVIZI DI INFORMAZIONE E COMUNICAZIONE

CCIAA BG su dati Istat

Servizio Documentazione economica
della Camera di Commercio di Bergamo

15/03/2012